



Durman[®]
by aliaxis

LISTA DE PRECIOS

2024

Edición Digital VERS. 2.0

SIGUIENTE 

Durman®

by **alixis**

Durman® Colombia hace parte del grupo Aliaxis, líder mundial en soluciones de conducción de agua y energía.

Ofrecemos un amplio e innovador portafolio de sistemas en PVC y CPVC para soluciones en **infraestructura, edificación y agricultura.**

Nuestras soluciones están fabricadas bajo altos estándares de calidad y cuentan con la Normatividad Técnica Colombiana.

Garantizamos entregas completas y oportunas y brindamos asesoría técnica en todas las etapas de los proyectos.

www.durman.com.co

Ver video 

 ATRÁS

INICIO

SIGUIENTE 



Edificación



Infraestructura



Agricultura

Durman Colombia se reserva el derecho de modificar los precios sin previo aviso. Este documento está protegido por derechos de autor. Cualquier reproducción total o parcial, publicación, puesta a disposición, modificación, adaptación o cambio, por cualquier medio escrito o electrónico, sin autorización del titular está prohibido por la ley. Edición Digital VERS. 2.0 - Enero de 2023





Con nuestro amplio e innovador portafolio de soluciones en PVC y CPVC para conducción de agua y energía estamos presentes en ampliaciones y nuevas construcciones de viviendas, comercios e industrias entre otros.

Ver video 

 ATRÁS

INICIO

SIGUIENTE 



Sistema hidráulico



Sistema red
contra incendios



Sistema sanitario



Sistema de canales



Sistema eléctrico



Soldaduras y limpiadores

Ver video 

 ATRÁS

INICIO

SIGUIENTE 

➤ Sistema Hidráulico

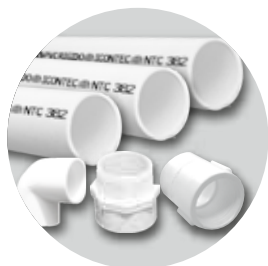

Sistema en PVC
presión extremo liso



Accesorios en PVC
grandes diámetros SCH 40



Soldadura para
grandes diámetros

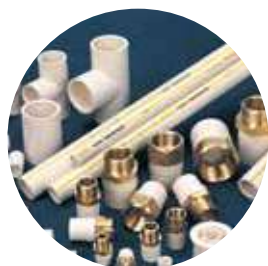

Sistema CPVC
FlowGuard
PLUMBING SYSTEMS

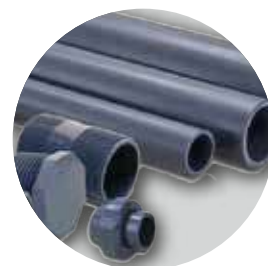

Sistema de alta presión
PVC SCH 80

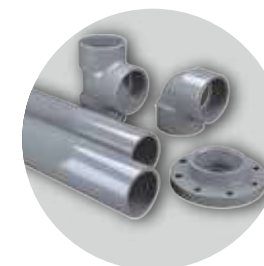

Sistema CPVC SCH 80
Corzan
MATERIAL & PIPING SOLUTIONS

➤ Sistema Hidráulico ➤ Sistema en PVC presión extremo liso



Tubos



Accesorios

Más información
de este producto 

← ATRÁS

INICIO

SIGUIENTE →

➤ Sistema Hidráulico ➤ Sistema en PVC presión extremo liso ➤ **Tubos**



TUBOS RDE 9 - 500 PSI POR 6 M

CÓDIGO	DIÁM. (plg)	U/E	\$ SIN IVA	\$ CON IVA
2016264	1/2	24	\$ 23.855	\$ 28.387

TUBOS RDE 11 - 400 PSI POR 6 M

CÓDIGO	DIÁM. (plg)	U/E	\$ SIN IVA	\$ CON IVA
2016260	3/4	24	\$ 31.763	\$ 37.798

TUBOS RDE 13.5 - 315 PSI POR 6 M

CÓDIGO	DIÁM. (plg)	U/E	\$ SIN IVA	\$ CON IVA
2016218	1/2	24	\$ 17.023	\$ 20.257
2016261	1	24	\$ 42.858	\$ 51.001



ABREVIATURAS

DIÁM. (plg): Diámetro en pulgadas
U/E: Unidad de empaque

ACCESORIOS ▶



ATRÁS

INICIO

SIGUIENTE



➤ Sistema Hidráulico ➤ Sistema en PVC presión extremo liso ➤ **Tubos**



TUBOS RDE 21 - 200 PSI POR 6 M				
CÓDIGO	DIÁM. (plg)	U/E	\$ SIN IVA	\$ CON IVA
2016234	¾	24	\$ 21.092	\$ 25.099
2016229	1	1	\$ 29.599	\$ 35.223
2016228	1 ¼	1	\$ 53.315	\$ 63.445
2016227	1 ½	1	\$ 69.615	\$ 82.842
2016231	2	1	\$ 106.751	\$ 127.034
2016230	2 ½	1	\$ 173.010	\$ 205.882
2016232	3	1	\$ 230.993	\$ 274.882
2016235	4	1	\$ 393.997	\$ 468.856
2016237	6	1	\$ 838.345	\$ 997.631

TUBOS RDE 26 - 160 PSI POR 6 M				
CÓDIGO	DIÁM. (plg)	U/E	\$ SIN IVA	\$ CON IVA
2016243*	1	24	\$ 26.612	\$ 31.668
2016242*	1 ¼	24	\$ 40.285	\$ 47.939
2016241	1 ½	24	\$ 50.804	\$ 60.457
2016245	2	1	\$ 88.137	\$ 104.883
2016244*	2 ½	1	\$ 138.481	\$ 164.792
2016246*	3	1	\$ 188.298	\$ 224.075
2016247*	4	1	\$ 322.496	\$ 383.770

TUBOS RDE 41 - 100 PSI POR 6 M				
CÓDIGO	DIÁM. (plg)	U/E	\$ SIN IVA	\$ CON IVA
2016254*	2	1	\$ 68.401	\$ 81.397
2016255*	3	1	\$ 140.345	\$ 167.011

ABREVIATURAS

DIÁM. (plg): Diámetro en pulgadas
U/E: Unidad de empaque

*Producto bajo pedido. Consulte tiempo de entrega y cantidad mínima de compra con su asesor comercial y/o área de servicio al cliente.



ACCESORIOS ▶

← **ATRÁS**

INICIO

SIGUIENTE →

➤ Sistema Hidráulico ➤ Sistema en PVC presión extremo Liso ➤ **Accesorios**



ADAPTADOR HEMBRA				
CÓDIGO	DIÁM. (plg)	U/E	\$ SIN IVA	\$ CON IVA
2005901	½	200	\$ 513	\$ 610
2005902	¾	100	\$ 923	\$ 1.098
2005903	1	75	\$ 2.057	\$ 2.448
2005904	1 ¼	24	\$ 3.363	\$ 4.002
2005905	1 ½	45	\$ 5.687	\$ 6.768
2005906	2	100	\$ 10.124	\$ 12.048
9013111	2 ½	10	\$ 18.838	\$ 22.417
2012277	3	24	\$ 29.743	\$ 35.394
2012278	4	15	\$ 53.709	\$ 63.914
9004239	6	6	\$ 144.456	\$ 171.903



ADAPTADOR MACHO				
CÓDIGO	DIÁM. (plg)	U/E	\$ SIN IVA	\$ CON IVA
2005911	½	400	\$ 454	\$ 540
2005913	¾	200	\$ 823	\$ 979
2005915	1	100	\$ 1.718	\$ 2.044
2005916	1 ¼	300	\$ 3.616	\$ 4.303
2005918	1 ½	200	\$ 4.237	\$ 5.042
2005920	2	140	\$ 6.053	\$ 7.203
2005922	2 ½	16	\$ 15.738	\$ 18.728
2005924	3	63	\$ 23.793	\$ 28.314
2005926	4	25	\$ 43.768	\$ 52.084
2005927	6	10	\$ 129.723	\$ 154.370



ABREVIATURAS

DIÁM. (plg): Diámetro en pulgadas
U/E: Unidad de empaque

← **TUBOS**

← **ATRÁS**

INICIO

SIGUIENTE →

➤ Sistema Hidráulico ➤ Sistema en PVC presión extremo Liso ➤ **Accesorios**



**ADAPTADOR HEMBRA CON INSERTO METÁLICO
PRESIÓN ROSC X SOLD**

CÓDIGO	DIÁM. (plg)	U/E	\$ SIN IVA	\$ CON IVA
2018726*	½	150	\$ 10.872	\$ 12.938
2018727*	¾	120	\$ 14.572	\$ 17.341



BUJE ROSCADO

CÓDIGO	DIÁM. (plg)	U/E	\$ SIN IVA	\$ CON IVA
2010902	¾ x ½	150	\$ 1.486	\$ 1.768
2013960	1 x ½	100	\$ 2.590	\$ 3.082
2013961	1 x ¾	100	\$ 2.590	\$ 3.082
2013962	1 ¼ x ½	40	\$ 4.346	\$ 5.172
2013963	1 ¼ x ¾	40	\$ 4.346	\$ 5.172
2013964	1 ¼ x 1	40	\$ 4.346	\$ 5.172
2013965	1 ½ x ½	30	\$ 5.178	\$ 6.162
2013966	1 ½ x ¾	25	\$ 5.178	\$ 6.162
2013967	1 ½ x 1	25	\$ 5.178	\$ 6.162
2013968	1 ½ x 1 ¼	25	\$ 5.178	\$ 6.162
2013969	2 x ½	20	\$ 8.329	\$ 9.912

ABREVIATURAS

DIÁM. (plg): Diámetro en pulgadas
U/E: Unidad de empaque

*Producto bajo pedido. Consulte tiempo de entrega y cantidad mínima de compra con su asesor comercial y/o área de servicio al cliente.



← **TUBOS**

← **ATRÁS**

INICIO

SIGUIENTE →

➤ Sistema Hidráulico ➤ Sistema en PVC presión extremo Liso ➤ **Accesorios**



BUJE SOLDADO				
CÓDIGO	DIÁM. (plg)	U/E	\$ SIN IVA	\$ CON IVA
2005845	¾ x ½	350	\$ 638	\$ 759
2005846	1 x ½	200	\$ 1.270	\$ 1.511
2005847	1 x ¾	200	\$ 1.270	\$ 1.511
2005848	1 ¼ x ½	40	\$ 2.439	\$ 2.902
2005849	1 ¼ x ¾	40	\$ 2.439	\$ 2.902
2005850	1 ¼ x 1	40	\$ 2.439	\$ 2.902
2005851	1 ½ x ½	60	\$ 3.765	\$ 4.480
2005852	1 ½ x ¾	300	\$ 3.765	\$ 4.480
2005853	1 ½ x 1	60	\$ 3.765	\$ 4.480
2005854	1 ½ x 1 ¼	300	\$ 3.765	\$ 4.480
2005855	2 x ½	200	\$ 5.756	\$ 6.850
2005856	2 x ¾	200	\$ 5.756	\$ 6.850
2005857	2 x 1	200	\$ 5.756	\$ 6.850
2005858	2 x 1 ¼	200	\$ 5.756	\$ 6.850
2005859	2 x 1 ½	30	\$ 5.756	\$ 6.850
2005861	2 ½ x 2	10	\$ 13.559	\$ 16.135
2005866	3 x 2	10	\$ 20.731	\$ 24.670
2013021	3 x 2 ½	20	\$ 20.731	\$ 24.670
2005868	4 x 2	10	\$ 32.691	\$ 38.902
2005870	4 x 3	10	\$ 32.691	\$ 38.902
9047996	6 x 4	20	\$ 84.862	\$ 100.986

ABREVIATURAS

DIÁM. (plg): Diámetro en pulgadas
U/E: Unidad de empaque



← **TUBOS**

← **ATRÁS**

INICIO

SIGUIENTE →



CODO 45°				
CÓDIGO	DIÁM. (plg)	U/E	\$ SIN IVA	\$ CON IVA
2005928	½	200	\$ 1.088	\$ 1.295
2005929	¾	100	\$ 1.739	\$ 2.069
2005930	1	50	\$ 3.311	\$ 3.940
2005931	1 ¼	40	\$ 5.988	\$ 7.126
2005932	1 ½	100	\$ 8.029	\$ 9.555
2005933	2	60	\$ 13.276	\$ 15.798
2005934	2 ½	7	\$ 37.424	\$ 44.535
2005935	3	20	\$ 42.743	\$ 50.864
2005936	4	11	\$ 90.937	\$ 108.215
2005938	6	4	\$ 187.694	\$ 223.356



CODO 90°				
CÓDIGO	DIÁM. (plg)	U/E	\$ SIN IVA	\$ CON IVA
2005875	½	200	\$ 659	\$ 784
2005876	¾	100	\$ 1.055	\$ 1.255
2005877	1	40	\$ 2.062	\$ 2.454
2005878	1 ¼	35	\$ 3.960	\$ 4.712
2005879	1 ½	25	\$ 7.394	\$ 8.799
2005880	2	60	\$ 12.118	\$ 14.420
2005883	2 ½	20	\$ 34.897	\$ 41.527
2005884	3	14	\$ 45.161	\$ 53.742
2005885	4	9	\$ 97.974	\$ 116.589
2005886	6	4	\$ 119.443	\$ 142.137



ABREVIATURAS

DIÁM. (plg): Diámetro en pulgadas
U/E: Unidad de empaque

← TUBOS

← ATRÁS

INICIO

SIGUIENTE →

➤ Sistema Hidráulico ➤ Sistema en PVC presión extremo Liso ➤ **Accesorios**



**CODO 90° CON INSERTO METÁLICO
PRESIÓN ROSC X SOLD**

CÓDIGO	DIÁM. (plg)	U/E	\$ SIN IVA	\$ CON IVA
2018722*	½	100	\$ 9.761	\$ 11.616
2018723*	¾	*	\$ 12.520	\$ 14.899



REDUCCIÓN CONCÉNTRICA - SCHEDULE 40

CÓDIGO	DIÁM. (plg)	U/E	\$ SIN IVA	\$ CON IVA
9040725	6 x 4	10	\$ 138.794	\$ 165.165



CODO 90° ROSC X SOLD

CÓDIGO	DIÁM. (plg)	U/E	\$ SIN IVA	\$ CON IVA
2005939	½	500	\$ 1.514	\$ 1.802
9038820	¾	1	\$ 2.982	\$ 3.549



ABREVIATURAS

DIÁM. (plg): Diámetro en pulgadas
U/E: Unidad de empaque

*Producto bajo pedido. Consulte tiempo de entrega y cantidad mínima de compra con su asesor comercial y/o área de servicio al cliente.

← **TUBOS**

← **ATRÁS**

INICIO

SIGUIENTE →

➤ Sistema Hidráulico ➤ Sistema en PVC presión extremo Liso ➤ **Accesorios**



TAPÓN ROSCADO				
CÓDIGO	DIÁM. (plg)	U/E	\$ SIN IVA	\$ CON IVA
2005971	½	350	\$ 514	\$ 612
2005972	¾	200	\$ 1.507	\$ 1.793
2005973	1	125	\$ 2.144	\$ 2.551
2005974	1 ¼	35	\$ 3.794	\$ 4.515
2005975	1 ½	25	\$ 5.021	\$ 5.975
2005976	2	180	\$ 8.210	\$ 9.770
9040865	2 ½	16	\$ 18.919	\$ 22.514
2011601	3	50	\$ 30.119	\$ 35.842
2011602	4	24	\$ 55.608	\$ 66.174
2011603	6	12	\$ 143.068	\$ 170.251



TAPÓN SOLDADO				
CÓDIGO	DIÁM. (plg)	U/E	\$ SIN IVA	\$ CON IVA
2005943	½	500	\$ 376	\$ 447
2005944	¾	300	\$ 754	\$ 897
2005945	1	200	\$ 1.261	\$ 1.501
2005946	1 ¼	100	\$ 3.037	\$ 3.614
2005949	1 ½	280	\$ 3.954	\$ 4.705
2005951	2	175	\$ 6.283	\$ 7.477
2005953	2 ½	16	\$ 14.790	\$ 17.600
2005955	3	10	\$ 24.039	\$ 28.606
2005957	4	35	\$ 43.677	\$ 51.976
2005958	6	12	\$ 152.996	\$ 182.065



ABREVIATURAS

DIÁM. (plg): Diámetro en pulgadas
U/E: Unidad de empaque

← **TUBOS**

← **ATRÁS**

INICIO

SIGUIENTE →

➤ Sistema Hidráulico ➤ Sistema en PVC presión extremo Liso ➤ **Accesorios**



TE SENCILLA				
CÓDIGO	DIÁM. (plg)	U/E	\$ SIN IVA	\$ CON IVA
2005887	½	140	\$ 868	\$ 1.033
2005888	¾	72	\$ 1.468	\$ 1.747
2005889	1	45	\$ 2.868	\$ 3.413
2005890	1 ¼	90	\$ 7.407	\$ 8.814
2005891	1 ½	75	\$ 9.723	\$ 11.570
2005893	2	40	\$ 15.483	\$ 18.425
2005895	2 ½	15	\$ 36.724	\$ 43.702
2005896	3	12	\$ 58.418	\$ 69.517
2005897	4	5	\$ 127.481	\$ 151.702
2005899	6	2	\$ 187.702	\$ 223.365



TE REDUCIDA				
CÓDIGO	DIÁM. (plg)	U/E	\$ SIN IVA	\$ CON IVA
2005959	¾ x ½	50	\$ 2.163	\$ 2.574
2005960	1 x ½	40	\$ 4.267	\$ 5.078
2005961	1 x ¾	40	\$ 4.267	\$ 5.078



TE ROSC X SOLD				
CÓDIGO	DIÁM. (plg)	U/E	\$ SIN IVA	\$ CON IVA
2005941	½	40	\$ 1.968	\$ 2.342
9038819*	¾	1	\$ 4.132	\$ 4.917



ABREVIATURAS

DIÁM. (plg): Diámetro en pulgadas
U/E: Unidad de empaque

*Producto bajo pedido. Consulte tiempo de entrega y cantidad mínima de compra con su asesor comercial y/o área de servicio al cliente.

← TUBOS

← ATRÁS

INICIO

SIGUIENTE →

➤ Sistema Hidráulico ➤ Sistema en PVC presión extremo Liso ➤ **Accesorios**



TE CON INSERTO METALICO PRESIÓN ROSC X SOLD				
CÓDIGO	DIÁM. (plg)	U/E	\$ SIN IVA	\$ CON IVA
2018724*	½	80	\$ 10.190	\$ 12.126
2018725*	¾	-	\$ 12.945	\$ 15.405



UNIÓN TRANSICIÓN				
CÓDIGO	DIÁM. (plg)	U/E	\$ SIN IVA	\$ CON IVA
2005994*	½	1	\$ 20.584	\$ 24.495

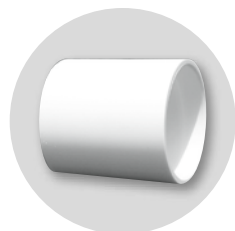

UNIÓN SENCILLA				
CÓDIGO	DIÁM. (plg)	U/E	\$ SIN IVA	\$ CON IVA
2005828	½	200	\$ 421	\$ 501
2005830	¾	150	\$ 664	\$ 790
2005832	1	100	\$ 1.088	\$ 1.295
2005833	1 ¼	60	\$ 1.992	\$ 2.370
2005835	1 ½	50	\$ 2.721	\$ 3.238
2005837	2	30	\$ 4.458	\$ 5.305
2005838	2 ½	50	\$ 17.637	\$ 20.988
2005840	3	35	\$ 21.848	\$ 25.999
2005842	4	15	\$ 47.462	\$ 56.480
2005844	6	6	\$ 130.062	\$ 154.774



UNIVERSAL				
CÓDIGO	DIÁM. (plg)	U/E	\$ SIN IVA	\$ CON IVA
2013062	½	50	\$ 3.660	\$ 4.355
2013063	¾	35	\$ 6.490	\$ 7.723
2013064	1	25	\$ 9.810	\$ 11.674



ABREVIATURAS

DIÁM. (plg): Diámetro en pulgadas
U/E: Unidad de empaque

*Producto bajo pedido. Consulte tiempo de entrega y cantidad mínima de compra con su asesor comercial y/o área de servicio al cliente.

← **TUBOS**

← **ATRÁS**

INICIO

SIGUIENTE →

➤ Sistema Hidráulico ➤ Accesorios en PVC Grandes Diámetros



BUJE SOLDADO - SCHEDULE 40					
CÓDIGO	DIÁM. (plg)	PRE. (PSI)	U/E	\$ SIN IVA	\$ CON IVA
9004350	8x6	180	5	\$ 795.594	\$ 946.757
9004131*	10x8	160	1	\$ 2.998.466	\$ 3.568.175



CODO 45° - SCHEDULE 40					
CÓDIGO	DIÁM. (plg)	PRE. (PSI)	U/E	\$ SIN IVA	\$ CON IVA
9004358	8	160	1	\$ 1.120.121	\$ 1.332.944
9004270*	10	140	1	\$ 3.850.739	\$ 4.582.379



CODO 90° - SCHEDULE 40					
CÓDIGO	DIÁM. (plg)	PRE. (PSI)	U/E	\$ SIN IVA	\$ CON IVA
9004351	8	160	3	\$ 1.180.634	\$ 1.404.955
9008411*	10	140	1	\$ 5.893.585	\$ 7.013.366



REDUCCIÓN CONCÉNTRICA - SCHEDULE 40					
CÓDIGO	DIÁM. (plg)	PRE. (PSI)	U/E	\$ SIN IVA	\$ CON IVA
9042219	8x6	180	4	\$ 777.750	\$ 925.523
9042220*	10x8	160	1	\$ 3.728.552	\$ 4.436.977
9040725*	6x4	10	-	\$ 138.794	\$ 165.165

ABREVIATURAS

DIÁM. (plg): Diámetro en pulgadas
U/E: Unidad de empaque
PRE. (PSI): Presión (PSI)

*Producto bajo pedido. Consulte tiempo de entrega y cantidad mínima de compra con su asesor comercial y/o área de servicio al cliente.



➤ Sistema Hidráulico ➤ Accesorios en PVC Grandes Diámetros



TAPÓN SOLDADO - SCHEDULE 40

CÓDIGO	DIÁM. (plg)	PRE. (PSI)	U/E	\$ SIN IVA	\$ CON IVA
9004361	8	160	4	\$ 529.048	\$ 629.567
9041421*	10	140	1	\$ 1.413.409	\$ 1.681.956



TE SENCILLA - SCHEDULE 40

CÓDIGO	DIÁM. (plg)	PRE. (PSI)	U/E	\$ SIN IVA	\$ CON IVA
9004354	8	160	1	\$ 1.628.625	\$ 1.938.064
9004352*	10	140	1	\$ 7.336.944	\$ 8.730.963



UNIÓN SENCILLA - SCHEDULE 40

CÓDIGO	DIÁM. (plg)	PRE. (PSI)	U/E	\$ SIN IVA	\$ CON IVA
9004130	8	140	1	\$ 480.122	\$ 571.346
9004128*	10	130	1	\$ 1.923.801	\$ 2.289.324

ABREVIATURAS

DIÁM. (plg): Diámetro en pulgadas
U/E: Unidad de empaque
PRE. (PSI): Presión (PSI)

*Producto bajo pedido. Consulte tiempo de entrega y cantidad mínima de compra con su asesor comercial y/o área de servicio al cliente.



➤ Sistema Hidráulico ➤ Accesorios en PVC Grandes Diámetros



SOLDADURA PARA GRANDES DIÁMETROS

CÓDIGO	PRESENTACIÓN	U/E	\$ SIN IVA	\$ CON IVA
9057822	1/4 gal	12	\$ 104.428	\$ 124.269



LIMPIADOR PARA PVC / CPVC

CÓDIGO	PRESENTACIÓN	U/E	\$ SIN IVA	\$ CON IVA
2026206	1/4 gal	12	\$ 50.352	\$ 59.919
2026156	12 oz	24	\$ 27.365	\$ 32.564
2018226	1/32 gal	24	\$ 8.782	\$ 10.451
9028177	1/64 gal	36	\$ 4.768	\$ 5.674
9028174	1/128 gal	36	\$ 3.325	\$ 3.957

ABREVIATURAS

DIÁM. (plg): Diámetro en pulgadas
U/E: Unidad de empaque
PRE. (PSI): Presión (PSI)



Ahora puede encontrar
nuestros contenidos BIM
disponibles en el sitio web
de Durman Colombia.

BIM

Durman[®]

by aliaxis

Reciba **acompañamiento técnico**
durante el diseño de su proyecto,
de manera más ágil desde nuestro
Centro Regional de Diseño BIM.

Disponible en:

www.durman.com.co/contenidos-bim



c900 **FP**™

studor

Corzan
MATERIAL & PIPING SOLUTIONS

BlazeMaster
FIRE PROTECTION SYSTEMS

FlowGuard
PLUMBING SYSTEMS

← ATRÁS

INICIO

SIGUIENTE →

➤ Sistema Hidráulico ➤ Sistema CPVC FlowGuard Gold®



Tubos



Accesorios



Más información
de este producto 

← ATRÁS

INICIO

SIGUIENTE →

➤ Sistema Hidráulico ➤ Sistema CPVC FlowGuard Gold[®] ➤ **Tubos**



TUBO CPVC CTS RDE 11 FGG - 3 MTS (ESP X ESP)

CÓDIGO	DIÁM. (plg)	U/E	\$ SIN IVA	\$ CON IVA
2005694	½	25	\$ 21.675	\$ 25.793
2005703	¾	15	\$ 35.620	\$ 42.388

TUBO CPVC CTS RDE 11 FGG - 6 MTS (ESP X ESP)

CÓDIGO	DIÁM. (plg)	U/E	\$ SIN IVA	\$ CON IVA
2005691	½	25	\$ 43.350	\$ 51.587
2005700	¾	15	\$ 71.240	\$ 84.776
2005709	1	15	\$ 120.522	\$ 143.421
2005718	1 ¼	10	\$ 246.814	\$ 293.709
2005724	1 ½	10	\$ 355.724	\$ 423.312
2005729	2	1	\$ 605.489	\$ 720.532



ACCESORIOS ▶

← **ATRÁS**

INICIO

SIGUIENTE →



ADAPTADOR MACHO FGG (CAM X ROS)

CÓDIGO	DIÁM. (plg)	U/E	\$ SIN IVA	\$ CON IVA
2005813	½	250	\$ 1.756	\$ 2.090
2005814	¾	250	\$ 2.159	\$ 2.569
9004180	1	100	\$ 13.031	\$ 15.507
9004181	1 ¼	50	\$ 21.713	\$ 25.838
9004182	1 ½	1	\$ 26.994	\$ 32.123
9004183	2	25	\$ 47.070	\$ 56.013

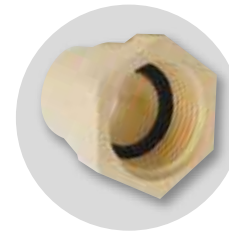

ADAPTADOR HEMBRA FGG (CAM X ROS)

CÓDIGO	DIÁM. (plg)	U/E	\$ SIN IVA	\$ CON IVA
2012148	½	250	\$ 2.755	\$ 3.278
2012149	¾	250	\$ 3.358	\$ 3.996

NOTA:
CPVC no es para aire a presión, ni para gases.

ABREVIATURAS

CAM: Campana
ESP: Espigo
CTS: Copper Tube Size
IPS: Iron Pipe Size

IM: Inserto metálico
ROS: Rosca NPT
DIÁM. (plg): Diámetro en pulgadas
U/E: Unidad de empaque

◀ TUBOS

◀ ATRÁS

INICIO

SIGUIENTE ▶



ADAPTADOR HEMBRA IM FGG (CAM X ROS)				
CÓDIGO	DIÁM. (pulg)	U/E	\$ SIN IVA	\$ CON IVA
2014634	½	100	\$ 21.794	\$ 25.935
2014635*	¾	50	\$ 25.288	\$ 30.093
9024121	1	25	\$ 76.287	\$ 90.782
9028120*	1 ¼	1	\$ 111.418	\$ 132.587
9018567*	1 ½	10	\$ 182.309	\$ 216.948
9004190*	2	5	\$ 219.131	\$ 260.766



ADAPTADOR MACHO IM FGG (CAM X ROS)				
CÓDIGO	DIÁM. (pulg)	U/E	\$ SIN IVA	\$ CON IVA
2014636	½	1	\$ 17.882	\$ 21.280
9016665	¾	1	\$ 32.061	\$ 38.153
9024120	1	25	\$ 55.550	\$ 66.105
9028117*	1 ¼	10	\$ 153.212	\$ 182.322
9027515*	1 ½	10	\$ 202.308	\$ 240.747
9028064*	2	5	\$ 317.536	\$ 377.868

NOTA:
CPVC no es para aire a presión, ni para gases.

ABREVIATURAS

CAM: Campana
ESP: Espigo
CTS: Copper Tube Size
IPS: Iron Pipe Size

IM: Inserto metálico
ROS: Rosca NPT
DIÁM. (pulg): Diámetro en pulgadas
U/E: Unidad de empaque

◀ TUBOS

*Producto bajo pedido. Consulte tiempo de entrega y cantidad mínima de compra con su asesor comercial y/o área de servicio al cliente.

◀ ATRÁS

INICIO

SIGUIENTE ▶

➤ Sistema Hidráulico ➤ Sistema CPVC FlowGuard Gold[®] ➤ **Accesorios**



BUJE SOLDADO FGG (CAM X ESP)				
CÓDIGO	DIÁM. (plg)	U/E	\$ SIN IVA	\$ CON IVA
2005823	¾ x ½	250	\$ 1.534	\$ 1.825
9004204	1 x ½	100	\$ 6.069	\$ 7.222
2012150	1 x ¾	100	\$ 5.962	\$ 7.095
9004206	1 ¼ x ½	50	\$ 9.029	\$ 10.745
9004207	1 ¼ x ¾	50	\$ 8.958	\$ 10.660
9004208	1 ¼ x 1	50	\$ 7.656	\$ 9.111
9004209	1 ½ x ½	100	\$ 10.533	\$ 12.534
9004210	1 ½ x ¾	50	\$ 11.244	\$ 13.380
9004211	1 ½ x 1	50	\$ 11.226	\$ 13.359
9004212	1 ½ x 1 ¼	50	\$ 11.198	\$ 13.326
9004215	2 x 1	25	\$ 23.161	\$ 27.562
9004217	2 x 1 ½	50	\$ 22.691	\$ 27.002



BUJES IPS X CTS FGG (CAM X ESP)				
CÓDIGO	DIÁM. (plg)	U/E	\$ SIN IVA	\$ CON IVA
9032654*	1 x 1	100	\$ 31.998	\$ 38.078
9032655*	1 ¼ x 1 ¼	50	\$ 20.855	\$ 24.817
9032656*	1 ½ x 1 ½	50	\$ 30.541	\$ 36.344
9028118*	2 x 2	50	\$ 31.998	\$ 38.078



CODO OREJA 90 IM FGG (CAM X ROS)				
CÓDIGO	DIÁM. (plg)	U/E	\$ SIN IVA	\$ CON IVA
9016506	½	500	\$ 30.562	\$ 36.369

NOTA:
CPVC no es para aire a presión, ni para gases.

ABREVIATURAS

CAM: Campana
ESP: Espigo
CTS: Copper Tube Size
IPS: Iron Pipe Size
IM: Inserto metálico
ROS: Rosca NPT
DIÁM. (plg): Diámetro en pulgadas
U/E: Unidad de empaque

◀ TUBOS

*Producto bajo pedido. Consulte tiempo de entrega y cantidad mínima de compra con su asesor comercial y/o área de servicio al cliente.

← ATRÁS

INICIO

SIGUIENTE →



CODO 45° SOLDADO FGG (CAM X CAM)

CÓDIGO	DIÁM. (plg)	U/E	\$ SIN IVA	\$ CON IVA
2012151	1/2	500	\$ 1.613	\$ 1.919
2012152	3/4	250	\$ 2.917	\$ 3.471
2013563	1	1	\$ 7.675	\$ 9.133
2014848*	1 1/4	50	\$ 19.897	\$ 23.677
2013564	1 1/2	50	\$ 28.186	\$ 33.541
2013565	2	25	\$ 68.998	\$ 82.108



CODO 90° SOLDADO FGG (CAM X CAM)

CÓDIGO	DIÁM. (plg)	U/E	\$ SIN IVA	\$ CON IVA
2005811	1/2	500	\$ 1.613	\$ 1.919
2005812	3/4	250	\$ 2.917	\$ 3.471
2011900	1	100	\$ 8.567	\$ 10.195
9004177	1 1/4	50	\$ 17.390	\$ 20.694
9004178	1 1/2	50	\$ 30.631	\$ 36.451
9004179	2	1	\$ 60.197	\$ 71.634

NOTA:
CPVC no es para aire a presión, ni para gases.

ABREVIATURAS

CAM: Campana
 ESP: Espigo
 CTS: Copper Tube Size
 IPS: Iron Pipe Size
 IM: Inserto metálico
 ROS: Rosca NPT
 DIÁM. (plg): Diámetro en pulgadas
 U/E: Unidad de empaque

◀ TUBOS

*Producto bajo pedido. Consulte tiempo de entrega y cantidad mínima de compra con su asesor comercial y/o área de servicio al cliente.

◀ ATRÁS

INICIO

SIGUIENTE ▶

➤ Sistema Hidráulico ➤ Sistema CPVC FlowGuard Gold[®] ➤ **Accesorios**



TAPÓN HEMBRA LISO FGG (CAM)

CÓDIGO	DIÁM. (plg)	U/E	\$ SIN IVA	\$ CON IVA
2005815	½	500	\$ 1.534	\$ 1.825
2005816	¾	250	\$ 1.534	\$ 1.825
9004191	1	100	\$ 5.550	\$ 6.605
9004192*	1 ¼	50	\$ 10.227	\$ 12.170
9004193*	1 ½	50	\$ 15.818	\$ 18.823
9004194*	2	25	\$ 38.409	\$ 45.707



TE LISA FGG (CAM X CAM X CAM)

CÓDIGO	DIÁM. (plg)	U/E	\$ SIN IVA	\$ CON IVA
2005819	½	500	\$ 2.141	\$ 2.548
2005821	¾	250	\$ 3.391	\$ 4.035
2011899	1	100	\$ 19.461	\$ 23.159
9004200	1 ¼	50	\$ 34.214	\$ 40.715
9004201	1 ½	50	\$ 45.945	\$ 54.675
9004203	2	1	\$ 83.592	\$ 99.474

NOTA:
CPVC no es para aire a presión, ni para gases.

ABREVIATURAS

CAM: Campana
ESP: Espigo
CTS: Copper Tube Size
IPS: Iron Pipe Size
IM: Inserto metálico
ROS: Rosca NPT
DIÁM. (plg): Diámetro en pulgadas
U/E: Unidad de empaque

◀ TUBOS

*Producto bajo pedido. Consulte tiempo de entrega y cantidad mínima de compra con su asesor comercial y/o área de servicio al cliente.

◀ ATRÁS

INICIO

SIGUIENTE ▶



UNIÓN SENCILLA (CAM X CAM)

CÓDIGO	DIÁM. (plg)	U/E	\$ SIN IVA	\$ CON IVA
2005817	½	500	\$ 1.172	\$ 1.395
2005818	¾	250	\$ 1.730	\$ 2.059
2011919	1	100	\$ 7.635	\$ 9.086
9004196	1 ¼	50	\$ 24.156	\$ 28.746
9004197	1 ½	50	\$ 26.718	\$ 31.794
9004198	2	25	\$ 29.280	\$ 34.843



TE REDUC FGG (CAMxCAMxCAM)

CÓDIGO	DIÁM. (plg)	U/E	\$ SIN IVA	\$ CON IVA
2011930	¾x ½x ½	250	\$ 6.584	\$ 7.835
2012153	¾x ½x ¾	250	\$ 6.584	\$ 7.835
2011929	¾x ¾x ½	250	\$ 6.584	\$ 7.835

NOTA:
CPVC no es para aire a presión, ni para gases.

ABREVIATURAS

CAM: Campana
ESP: Espigo
CTS: Copper Tube Size
IPS: Iron Pipe Size

IM: Inserto metálico
ROS: Rosca NPT
DIÁM. (plg): Diámetro en pulgadas
U/E: Unidad de empaque

◀ TUBOS

◀ ATRÁS

INICIO

SIGUIENTE ▶



VALVULA BOLA FGG (CAM X CAM)

CÓDIGO	DIÁM. (plg)	U/E	\$ SIN IVA	\$ CON IVA
9004218	½	25	\$ 20.780	\$ 24.728
9004219	¾	25	\$ 28.097	\$ 33.435
9004220	1	1	\$ 38.928	\$ 46.324
9020129*	1 ¼	1	\$ 304.898	\$ 362.829
9016505*	1 ½	25	\$ 254.081	\$ 302.356
9004221*	2	25	\$ 304.898	\$ 362.829

NOTA:
CPVC no es para aire a presión, ni para gases.

ABREVIATURAS

CAM: Campana

ESP: Espigo

CTS: Copper Tube Size

IPS: Iron Pipe Size

IM: Inserto metálico

ROS: Rosca NPT

DIÁM. (plg): Diámetro en pulgadas

U/E: Unidad de empaque

← TUBOS

*Producto bajo pedido. Consulte tiempo de entrega y cantidad mínima de compra con su asesor comercial y/o área de servicio al cliente.

← ATRÁS

INICIO

SIGUIENTE →



UNIÓN UNIVERSAL LISA FGG (CAM X CAM)					
CÓDIGO	DIÁM. (pulg)	U/E	\$ SIN IVA	\$ CON IVA	
2019039	1/2	50	\$ 11.180	\$ 13.304	
9004228	3/4	50	\$ 12.455	\$ 14.821	
9004229	1	25	\$ 35.265	\$ 41.965	



SOLDADURA CPVC FGG NTC 4455					
CÓDIGO	PRESENTACIÓN	U/E	\$ SIN IVA	\$ CON IVA	
9057815	1/4	12	\$ 111.968	\$ 133.242	
9057816	1/8	24	\$ 62.416	\$ 74.275	
9057817	1/16	36	\$ 37.669	\$ 44.826	
9057818	1/32	48	\$ 23.116	\$ 27.508	
9057819	1/64	30	\$ 13.666	\$ 16.263	
9057820	1/128	60	\$ 6.187	\$ 7.363	



NOTA:
CPVC no es para aire a presión, ni para gases.

ABREVIATURAS

CAM: Campana
ESP: Espigo
CTS: Copper Tube Size
IPS: Iron Pipe Size

IM: Inserto metálico
ROS: Rosca NPT
DIÁM. (pulg): Diámetro en pulgadas
U/E: Unidad de empaque

◀ **TUBOS**

◀ **ATRÁS**

INICIO

SIGUIENTE ▶

> Sistema Hidráulico > Sistema de alta presión PVC SCH 80



Tubos



Accesorios

Más información
de este producto 

← ATRÁS

INICIO

SIGUIENTE →

➤ Sistema Hidráulico ➤ Sistema de alta presión PVC SCH 80 ➤ **Tubos**



TUBO PVC SCH 80 x 6.10 M (ESP X ESP)				
CÓDIGO	DIÁM. (plg)	U/E	\$ SIN IVA	\$ CON IVA
2021512*	½	1	\$ 43.872	\$ 52.207
2021510*	¾	1	\$ 78.870	\$ 93.855
2021508*	1	1	\$ 117.881	\$ 140.278
2021506*	1 ¼	1	\$ 151.935	\$ 180.802
2021505*	1 ½	1	\$ 165.558	\$ 197.014
2021502	2	1	\$ 231.143	\$ 275.060
2021499*	2 ½	1	\$ 395.915	\$ 471.139
2021498	3	1	\$ 491.597	\$ 585.000
2021496	4	1	\$ 665.710	\$ 792.195
2021493	6	1	\$ 1.265.531	\$ 1.505.982
9067962*	8	1	\$ 1.907.677	\$ 2.270.135

PVC SCH 80 @ 23°C	
DIÁM. (plg)	PSI
½	850
¾	690
1	630
1 ¼	520
1 ½	470
2	400
2 ½	420
3	370
4	320
6	280
8	250

NOTA:
Tubos PVC SCH 80 @ 23° también disponibles en 10, 12, 14, 16 y 18”.

ABREVIATURAS

DIÁM. (plg): Diámetro en pulgadas
U/E: Unidad de empaque
PRE. (PSI): Presión (PSI)

*Producto bajo pedido. Consulte tiempo de entrega y cantidad mínima de compra con su asesor comercial y/o área de servicio al cliente.



ACCESORIOS ▶

← **ATRÁS**

INICIO

SIGUIENTE →

NOTA: Para diámetros mayores a 8” consulte con su asesor comercial.



ADAPTADOR HEMBRA PVC SCH 80 (CAM x ROS)				
CÓDIGO	DIÁM. (plg)	U/E	\$ SIN IVA	\$ CON IVA
9034330*	½	50	\$ 9.247	\$ 11.004
9004386*	¾	10	\$ 13.871	\$ 16.506
9011290*	1	1	\$ 20.378	\$ 24.250
9036089*	1 ¼	1	\$ 31.535	\$ 37.526
9013434*	1 ½	1	\$ 38.675	\$ 46.024
9006456*	2	15	\$ 67.429	\$ 80.240
9034331*	2 ½	1	\$ 106.531	\$ 126.772
9004387*	3	10	\$ 119.051	\$ 141.671
9004390*	4	10	\$ 206.149	\$ 245.317

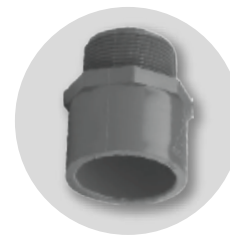

ADAPTADOR MACHO PVC SCH 80 (CAM x ROS)				
CÓDIGO	DIÁM. (plg)	U/E	\$ SIN IVA	\$ CON IVA
9034786*	½	1	\$ 11.645	\$ 13.857
9004378*	¾	1	\$ 12.842	\$ 15.282
9022802*	1	60	\$ 22.296	\$ 26.532
9034930*	1 ¼	1	\$ 24.792	\$ 29.502
9008820*	1 ½	15	\$ 33.241	\$ 39.557
9008819	2	10	\$ 52.615	\$ 62.612
9018547	2 ½	10	\$ 58.523	\$ 69.643
9018549*	3	1	\$ 64.957	\$ 77.298
9018548*	4	5	\$ 118.125	\$ 140.568

ABREVIATURAS

DIÁM. (plg): Diámetro en pulgadas
U/E: Unidad de empaque
PRE. (PSI): Presión (PSI)

← **TUBOS**

*Producto bajo pedido. Consulte tiempo de entrega y cantidad mínima de compra con su asesor comercial y/o área de servicio al cliente.

← **ATRÁS**

INICIO

SIGUIENTE →



BRIDA VAN STONE PVC SCH 80 (CAM x BRIDA)

CÓDIGO	DIÁM. (plg)	U/E	\$ SIN IVA	\$ CON IVA
9062100*	1/2	1	\$ 24.166	\$ 28.758
9062101*	3/4	1	\$ 25.828	\$ 30.735
9062102*	1	20	\$ 28.773	\$ 34.240
9062103*	1 1/4	1	\$ 29.637	\$ 35.268
9062104*	1 1/2	1	\$ 31.446	\$ 37.421
9062066*	2	10	\$ 42.811	\$ 50.945
9062105*	2 1/2	1	\$ 62.192	\$ 74.008
9062053*	3	10	\$ 68.729	\$ 81.788
9062054*	4	1	\$ 86.943	\$ 103.462
9062065*	6	1	\$ 136.759	\$ 162.743
9062106*	8	1	\$ 222.699	\$ 265.012
9062107*	10	1	\$ 561.027	\$ 667.622
9067545*	12	1	\$ 604.892	\$ 719.821



CODO 45° SOLDADO PVC SCH 80 (CAM x CAM)

CÓDIGO	DIÁM. (plg)	U/E	\$ SIN IVA	\$ CON IVA
9017006*	1/2	1	\$ 7.600	\$ 9.044
9034333*	3/4	1	\$ 11.617	\$ 13.824
9006031*	1	1	\$ 17.407	\$ 20.714
9026232*	1 1/4	1	\$ 28.281	\$ 33.655
9010281*	1 1/2	50	\$ 37.160	\$ 44.220
9018550*	2	1	\$ 44.189	\$ 52.584
9034787*	2 1/2	5	\$ 101.146	\$ 120.364
9007610*	3	5	\$ 113.001	\$ 134.471
9007611*	4	1	\$ 194.494	\$ 231.448
9022544*	6	1	\$ 257.827	\$ 306.815
9034613*	8	1	\$ 531.043	\$ 631.942

ABREVIATURAS

DIÁM. (plg): Diámetro en pulgadas
U/E: Unidad de empaque
PRE. (PSI): Presión (PSI)

*Producto bajo pedido. Consulte tiempo de entrega y cantidad mínima de compra con su asesor comercial y/o área de servicio al cliente.

← **TUBOS**

← **ATRÁS**

INICIO

SIGUIENTE →

NOTA: Para diámetros mayores a 8" consulte con su asesor comercial.



CODO 90° SOLDADO PVC SCH 80 (CAM x CAM)

CÓDIGO	DIÁM. (plg)	U/E	\$ SIN IVA	\$ CON IVA
9034334*	½	1	\$ 6.513	\$ 7.751
9004395*	¾	20	\$ 8.311	\$ 9.890
9006030*	1	10	\$ 13.401	\$ 15.947
9036090*	1 ¼	1	\$ 15.201	\$ 18.089
9010282	1 ½	15	\$ 15.202	\$ 18.091
9032167	2	1	\$ 20.689	\$ 24.620
9026399*	2 ½	5	\$ 43.001	\$ 51.171
9061753	3	5	\$ 50.887	\$ 60.555
9004392	4	5	\$ 71.625	\$ 85.234
9004394	6	1	\$ 214.544	\$ 255.307
9018831*	8	1	\$ 561.751	\$ 668.484

ABREVIATURAS

DIÁM. (plg): Diámetro en pulgadas
U/E: Unidad de empaque
PRE. (PSI): Presión (PSI)

*Producto bajo pedido. Consulte tiempo de entrega y cantidad mínima de compra con su asesor comercial y/o área de servicio al cliente.

◀ **TUBOS**

◀ **ATRÁS**

INICIO

SIGUIENTE ▶

NOTA: Para diámetros mayores a 8" consulte con su asesor comercial.



REDUCCIÓN SOLDADA PVC SCH 80 (CAM x ESP)

CÓDIGO	DIÁM. (pulg)	U/E	\$ SIN IVA	\$ CON IVA
9034335*	¾ x ½	1	\$ 2.945	\$ 3.505
9034337*	1 x ¾	50	\$ 8.426	\$ 10.027
9035857*	1 ¼ x 1	1	\$ 14.578	\$ 17.348
9022801*	1 ½ x ¾	1	\$ 18.723	\$ 22.281
9034339*	1 ½ x 1	25	\$ 18.379	\$ 21.872
9035858*	1 ½ x 1 ¼	1	\$ 18.726	\$ 22.284
9026088*	2 x 1	1	\$ 27.225	\$ 32.398
9026231*	2 x 1 ¼	10	\$ 25.529	\$ 30.380
9022799	2 x 1 ½	15	\$ 26.865	\$ 31.970
9026402*	2 ½ x 1	10	\$ 65.992	\$ 78.530
9035859*	2 ½ x 1 ½	1	\$ 47.272	\$ 56.254
9033991*	2 ½ x 2	10	\$ 44.323	\$ 52.745
9022800	3 x 2	1	\$ 70.331	\$ 83.694
9018551*	3 x 2 ½	1	\$ 72.181	\$ 85.895
9008622	4 x 2	20	\$ 103.871	\$ 123.606
9045925*	4 x 2 ½	1	\$ 104.823	\$ 124.739
9008626*	4 x 3	1	\$ 103.871	\$ 123.606
9036178*	6 x 3	1	\$ 140.569	\$ 167.277
9026241	6 x 4	1	\$ 135.419	\$ 161.149
9036619*	8 x 6	1	\$ 329.434	\$ 392.027

ABREVIATURAS

DIÁM. (pulg): Diámetro en pulgadas
U/E: Unidad de empaque
PRE. (PSI): Presión (PSI)

*Producto bajo pedido. Consulte tiempo de entrega y cantidad mínima de compra con su asesor comercial y/o área de servicio al cliente.

◀ TUBOS

◀ ATRÁS

INICIO

SIGUIENTE ▶

NOTA: Para diámetros mayores a 8" consulte con su asesor comercial.



TAPÓN HEMBRA SOLDADO PVC SCH 80 (CAM)

CÓDIGO	DIÁM. (plg)	U/E	\$ SIN IVA	\$ CON IVA
9034342*	½	1	\$ 8.935	\$ 10.632
9034343*	¾	1	\$ 9.415	\$ 11.204
9034344*	1	1	\$ 16.725	\$ 19.902
9035860*	1 ¼	1	\$ 20.991	\$ 24.979
9034345*	1 ½	1	\$ 21.466	\$ 25.545
9018554*	2	1	\$ 41.465	\$ 49.344
9034346*	2 ½	1	\$ 84.622	\$ 100.700
9018555*	3	1	\$ 86.949	\$ 103.469
9018552*	4	1	\$ 106.014	\$ 126.156
9018553*	6	6	\$ 437.277	\$ 520.359
9036187*	8	1	\$ 510.310	\$ 607.269



TE SOLDADA SOLD PVC SCH 80 (CAM x CAM x CAM)

CÓDIGO	DIÁM. (plg)	U/E	\$ SIN IVA	\$ CON IVA
9034354*	½	1	\$ 14.230	\$ 16.933
9004382*	¾	1	\$ 14.912	\$ 17.745
9006029*	1	1	\$ 18.654	\$ 22.198
9035863*	1 ¼	1	\$ 55.088	\$ 65.555
9061799	1 ½	1	\$ 57.849	\$ 68.840
9061750	2	1	\$ 67.991	\$ 80.909
9061797	2 ½	10	\$ 69.318	\$ 82.488
9061795	3	1	\$ 88.917	\$ 105.811
9061752	4	1	\$ 103.025	\$ 122.600
9061782	6	1	\$ 370.277	\$ 440.629
9023028*	8	1	\$ 794.935	\$ 945.972

ABREVIATURAS

DIÁM. (plg): Diámetro en pulgadas
U/E: Unidad de empaque
PRE. (PSI): Presión (PSI)

← TUBOS

*Producto bajo pedido. Consulte tiempo de entrega y cantidad mínima de compra con su asesor comercial y/o área de servicio al cliente.

← ATRÁS

INICIO

SIGUIENTE →

NOTA: Para diámetros mayores a 8" consulte con su asesor comercial.



UNIÓN LISA PVC SCH 80 (CAM X CAM)					
CÓDIGO	DIÁM. (plg)	U/E	\$ SIN IVA	\$ CON IVA	
9004384*	½	50	\$ 7.299	\$ 8.686	
9004385*	¾	1	\$ 9.887	\$ 11.765	
9061798*	1	20	\$ 12.691	\$ 15.103	
9035864*	1 ¼	1	\$ 20.419	\$ 24.299	
9010284*	1 ½	10	\$ 22.133	\$ 26.338	
9061749*	2	18	\$ 25.403	\$ 30.230	
9061796*	2 ½	25	\$ 54.847	\$ 65.268	
9061754	3	10	\$ 62.974	\$ 74.939	
9061751	4	5	\$ 80.936	\$ 96.314	
9061800*	6	12	\$ 169.750	\$ 202.002	
9036185*	8	1	\$ 241.599	\$ 287.503	



UNIÓN UNIVERSAL PVC SCH 80 (CAM x CAM)					
CÓDIGO	DIÁM. (plg)	U/E	\$ SIN IVA	\$ CON IVA	
9035866*	½	1	\$ 20.207	\$ 24.046	
9034790*	¾	1	\$ 25.686	\$ 30.566	
9026200*	1	1	\$ 29.283	\$ 34.847	
9034831*	1 ¼	1	\$ 67.127	\$ 79.881	
9035867*	1 ½	1	\$ 75.954	\$ 90.386	
9027049*	2	1	\$ 103.048	\$ 122.627	
9035089*	3	1	\$ 166.277	\$ 197.869	
9035139*	4	1	\$ 229.979	\$ 273.676	

ABREVIATURAS

DIÁM. (plg): Diámetro en pulgadas
U/E: Unidad de empaque
PRE. (PSI): Presión (PSI)

◀ **TUBOS**

*Producto bajo pedido. Consulte tiempo de entrega y cantidad mínima de compra con su asesor comercial y/o área de servicio al cliente.

← **ATRÁS**

INICIO

SIGUIENTE →



PRIMER PVC SCH 80 - GD - CORZAN[®]

CÓDIGO	PRESENTACIÓN	U/E	\$ SIN IVA	\$ CON IVA
9028173	¼ Gal	12	\$ 353.415	\$ 420.564
9019613	½ Gal	12	\$ 212.050	\$ 252.340



SOLDADURA PVC SCH 80 Y GD

CÓDIGO	PRESENTACIÓN	U/E	\$ SIN IVA	\$ CON IVA
9057822	¼ Gal	12	\$ 104.428	\$ 124.269



*Producto bajo pedido. Consulte tiempo de entrega y cantidad mínima de compra con su asesor comercial y/o área de servicio al cliente.



➤ Sistema Hidráulico ➤ Acoples Bridados PVC SCH 80



BRIDA VAN STONE PVC

CÓDIGO	DIÁM. (plg)	U/E	\$ SIN IVA	\$ CON IVA
2006003	2	45	\$ 14.331	\$ 17.054
2006004	3	20	\$ 29.075	\$ 34.599
2006005	4	14	\$ 45.212	\$ 53.802
2006007	6	4	\$ 69.624	\$ 82.853
2006009	8	2	\$ 164.406	\$ 195.643
9004399	10	2	\$ 784.314	\$ 933.334

ABREVIATURAS

DIÁM. (plg): Diámetro en pulgadas
U/E: Unidad de empaque

← ATRÁS

INICIO

SIGUIENTE →

➤ Sistema Hidráulico ➤ Sistema CPVC Corzan[®] SCH 80



Tubos



Accesorios



Más información
de este producto 



➤ Sistema Hidráulico ➤ Sistema CPVC Corzan[®] SCH 80 ➤ **Tubos**



TUBO SCH 80 CORZAN [®] 6.10 M (ESP X ESP)				
CÓDIGO	DIÁM. (pulg)	U/E	\$ SIN IVA	\$ CON IVA
9022690*	½	1	\$ 303.772	\$ 361.489
9028190*	¾	1	\$ 334.143	\$ 397.630
9028188	1	1	\$ 412.146	\$ 490.453
9015384	1 ¼	1	\$ 573.557	\$ 682.533
9020133	1 ½	1	\$ 643.091	\$ 765.278
9022777*	2	1	\$ 984.184	\$ 1.171.179
2024415*	2 ½	1	\$ 1.268.866	\$ 1.509.951
2024414	3	1	\$ 1.604.239	\$ 1.909.044

TUBO SCH 80 CORZAN [®] 6.10 M (ESP X ESP)				
CÓDIGO	DIÁM. (pulg)	U/E	\$ SIN IVA	\$ CON IVA
2024413	4	1	\$ 2.719.005	\$ 3.235.615
9025380	6	1	\$ 5.249.576	\$ 6.246.995
9033093*	8	1	\$ 10.493.155	\$ 12.486.855
9025251*	10	1	\$ 16.450.639	\$ 19.576.261
9045393*	12	1	\$ 22.568.811	\$ 26.856.885
9033157*	14	1	\$ 35.821.239	\$ 42.627.274



NOTA:
CPVC no es para aire a presión, ni para gases.

ABREVIATURAS

CAM: Campana
ESP: Espigo
CTS: Copper Tube Size
IPS: Iron Pipe Size

IM: Inserto metálico
ROS: Rosca NPT
DIÁM. (pulg): Diámetro en pulgadas
U/E: Unidad de empaque

ACCESORIOS ▶

*Producto bajo pedido. Consulte tiempo de entrega y cantidad mínima de compra con su asesor comercial y/o área de servicio al cliente.

← ATRÁS

INICIO

SIGUIENTE →

NOTA: Para diámetros mayores a 12" consulte con su asesor comercial.

➤ Sistema Hidráulico ➤ Sistema CPVC Corzan[®] SCH 80 ➤ **Accesorios**

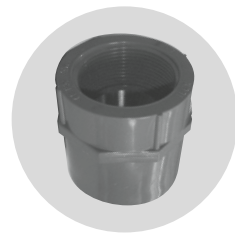

ADAPTADOR HEMBRA PVC SCH 80 (CAM x ROS)				
CÓDIGO	DIÁM. (pulg)	U/E	\$ SIN IVA	\$ CON IVA
9012265*	½	40	\$ 21.447	\$ 25.522
9012266*	¾	1	\$ 23.699	\$ 28.202
9012267*	1	1	\$ 46.979	\$ 55.905
9012268*	1 ¼	10	\$ 60.013	\$ 71.416
9012269	1 ½	1	\$ 69.849	\$ 83.120
9012270	2	10	\$ 107.610	\$ 128.056
9012271	2 ½	1	\$ 230.851	\$ 274.713
9012272	3	5	\$ 472.640	\$ 562.441
9012273	4	5	\$ 849.168	\$ 1.010.510



ADAPTADOR MACHO CORZAN [®] (CAMxROS)				
CÓDIGO	DIÁM. (pulg)	U/E	\$ SIN IVA	\$ CON IVA
9012274*	½	1	\$ 19.184	\$ 22.829
9012275*	¾	1	\$ 23.397	\$ 27.843
9012276	1	20	\$ 35.225	\$ 41.918
9012277*	1 ¼	15	\$ 89.937	\$ 107.025
9012278	1 ½	1	\$ 109.061	\$ 129.782
9012279	2	10	\$ 190.961	\$ 227.243
9012280	2 ½	1	\$ 291.446	\$ 346.820
9012281	3	5	\$ 391.928	\$ 466.394
9012282	4	1	\$ 658.717	\$ 783.873



NOTA:
CPVC no es para aire a presión, ni para gases.

ABREVIATURAS

CAM: Campana
ESP: Espigo
CTS: Copper Tube Size
IPS: Iron Pipe Size
IM: Inserto metálico
ROS: Rosca NPT
DIÁM. (pulg): Diámetro en pulgadas
U/E: Unidad de empaque

← TUBOS

*Producto bajo pedido. Consulte tiempo de entrega y cantidad mínima de compra con su asesor comercial y/o área de servicio al cliente.

← ATRÁS

INICIO

SIGUIENTE →

➤ Sistema Hidráulico ➤ Sistema CPVC Corzan[®] SCH 80 ➤ **Accesorios**



BRIDA VAN STONE CORZAN [®] (CAMxBRIDA)				
CÓDIGO	DIÁM. (plg)	U/E	\$ SIN IVA	\$ CON IVA
9022671*	½	1	\$ 51.414	\$ 61.182
9022672*	¾	1	\$ 52.510	\$ 62.486
9022670*	1	1	\$ 57.359	\$ 68.257
9035745*	1 ¼	10	\$ 70.062	\$ 83.374
9044322*	1 ½	1	\$ 109.806	\$ 130.669
9015441	2	1	\$ 132.726	\$ 157.944
9015442*	2 ½	1	\$ 275.240	\$ 327.535
9035749*	3	-	\$ 313.642	\$ 373.234
9033893	4	10	\$ 352.045	\$ 418.934
9015445	6	1	\$ 599.425	\$ 713.316
9035752*	8	1	\$ 1.414.594	\$ 1.683.367
9035753*	10	2	\$ 5.890.465	\$ 7.009.653



CODO 45° SOLDADO CORZAN [®] (CAM X CAM)				
CÓDIGO	DIÁM. (plg)	U/E	\$ SIN IVA	\$ CON IVA
9012862*	½	1	\$ 17.187	\$ 20.453
9012863*	¾	1	\$ 24.839	\$ 29.559
9012864*	1	15	\$ 39.517	\$ 47.026
9015409	1 ¼	1	\$ 77.520	\$ 92.249
9012865	1 ½	1	\$ 79.528	\$ 94.638
9012866	2	10	\$ 89.270	\$ 106.231
9010377	2 ½	1	\$ 182.451	\$ 217.117
9010376	3	5	\$ 187.989	\$ 223.707
9010602	4	1	\$ 346.138	\$ 411.904
9012870	6	1	\$ 882.283	\$ 1.049.916
9012871*	8	1	\$ 1.684.301	\$ 2.004.318
9025696*	10	1	\$ 5.528.557	\$ 6.578.983



NOTA:
CPVC no es para aire a presión, ni para gases.

ABREVIATURAS

CAM: Campana
ESP: Espigo
CTS: Copper Tube Size
IPS: Iron Pipe Size
IM: Inserto metálico
ROS: Rosca NPT
DIÁM. (plg): Diámetro en pulgadas
U/E: Unidad de empaque

*Producto bajo pedido. Consulte tiempo de entrega y cantidad mínima de compra con su asesor comercial y/o área de servicio al cliente.

← ATRÁS

INICIO

SIGUIENTE →

← TUBOS

NOTA: Para diámetros mayores a 12" consulte con su asesor comercial.

➤ Sistema Hidráulico ➤ Sistema CPVC Corzan[®] SCH 80 ➤ **Accesorios**



CODO 90° SOLDADO CORZAN [®] (CAM X CAM)				
CÓDIGO	DIÁM. (plg)	U/E	\$ SIN IVA	\$ CON IVA
9012852*	½	1	\$ 14.505	\$ 17.261
9012853*	¾	1	\$ 16.810	\$ 20.004
9012854	1	1	\$ 28.713	\$ 34.169
9022673	1 ¼	1	\$ 55.068	\$ 65.531
9012855	1 ½	1	\$ 69.349	\$ 82.525
9012856	2	15	\$ 115.226	\$ 137.118
9012857	2 ½	5	\$ 189.792	\$ 225.853
9010598	3	10	\$ 232.131	\$ 276.235
9010599	4	5	\$ 350.254	\$ 416.802
9012860	6	1	\$ 667.208	\$ 793.978
9012861*	8	1	\$ 1.563.960	\$ 1.861.112
9026566*	10	1	\$ 7.229.394	\$ 8.602.979



REDUCCIÓN SOLDADA CORZAN [®] (CAM X ESP)				
CÓDIGO	DIÁM. (plg)	U/E	\$ SIN IVA	\$ CON IVA
9012319*	¾ x ½	1	\$ 16.476	\$ 19.607
9012285*	1 x ¾	1	\$ 38.078	\$ 45.313
9012288*	1 ¼ x 1	1	\$ 70.408	\$ 83.786
9012291	1 ½ x 1	1	\$ 69.130	\$ 82.265
9015456*	1 ½ x 1 ¼	1	\$ 69.130	\$ 82.265
9012295	2 x 1	1	\$ 102.838	\$ 122.377
9012296	2 x 1 ¼	10	\$ 109.441	\$ 130.234
9012297	2 x 1 ½	1	\$ 97.061	\$ 115.502
9012298	2 ½ x 1 ½	1	\$ 93.007	\$ 110.679
9010616	2 ½ x 2	1	\$ 103.685	\$ 123.386
9012301	3 x 2	1	\$ 158.001	\$ 188.021
9010615	3 x 2 ½	1	\$ 203.726	\$ 242.433
9012303	4 x 2	1	\$ 210.564	\$ 250.571
9010612	4 x 3	1	\$ 174.607	\$ 207.782
9015755	6 x 2	1	\$ 338.818	\$ 403.193
9012305	6 x 3	1	\$ 338.818	\$ 403.193
9012306	6 x 4	10	\$ 335.741	\$ 399.531
9015753*	8 x 6	5	\$ 1.226.462	\$ 1.459.489
9072037*	10 x 6	2	\$ 6.768.016	\$ 8.053.939
9072038*	10 x 8	2	\$ 6.768.016	\$ 8.053.939

NOTA:
CPVC no es para aire a presión, ni para gases.

ABREVIATURAS

CAM: Campana
ESP: Espigo
CTS: Copper Tube Size
IPS: Iron Pipe Size
IM: Inserto metálico
ROS: Rosca NPT
DIÁM. (plg): Diámetro en pulgadas
U/E: Unidad de empaque

*Producto bajo pedido. Consulte tiempo de entrega y cantidad mínima de compra con su asesor comercial y/o área de servicio al cliente.



NOTA: Para diámetros mayores a 12" consulte con su asesor comercial.

➤ Sistema Hidráulico ➤ Sistema CPVC Corzan[®] SCH 80 ➤ **Accesorios**



TAPÓN HEMBRA SOLDADO CORZAN [®] (CAM)				
CÓDIGO	DIÁM. (plg)	U/E	\$ SIN IVA	\$ CON IVA
9012283*	½	1	\$ 24.881	\$ 29.608
9012312*	¾	1	\$ 35.334	\$ 42.047
9012313*	1	1	\$ 62.537	\$ 74.418
9012314*	1 ¼	1	\$ 68.454	\$ 81.460
9012315*	1 ½	1	\$ 68.756	\$ 81.819
9012316	2	10	\$ 72.170	\$ 85.882
9012875*	2 ½	1	\$ 176.829	\$ 210.426
9012876	3	5	\$ 193.345	\$ 230.081
9010619	4	5	\$ 202.328	\$ 240.770
9012317	6	1	\$ 667.607	\$ 794.453
9012318*	8	1	\$ 2.068.216	\$ 2.461.176
9036744*	10	1	\$ 5.451.534	\$ 6.487.326

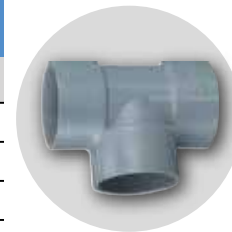

TE SENCILLA CORZAN [®] (CAM X CAM X CAM)				
CÓDIGO	DIÁM. (plg)	U/E	\$ SIN IVA	\$ CON IVA
9012231*	½	1	\$ 32.934	\$ 39.192
9012232*	¾	15	\$ 33.540	\$ 39.913
9012233*	1	1	\$ 41.079	\$ 48.884
9012234*	1 ¼	1	\$ 88.222	\$ 104.984
9012235	1 ½	10	\$ 106.994	\$ 127.323
9012236	2	10	\$ 119.167	\$ 141.809
9010606	2 ½	10	\$ 249.704	\$ 297.148
9012850	3	10	\$ 325.662	\$ 387.537
9010608	4	1	\$ 401.618	\$ 477.926
9012237	6	4	\$ 779.431	\$ 927.522
9012238*	8	1	\$ 2.278.403	\$ 2.711.300
9072039*	10	1	\$ 7.796.498	\$ 9.277.833



NOTA:
CPVC no es para aire a presión, ni para gases.

ABREVIATURAS

CAM: Campana
ESP: Espigo
CTS: Copper Tube Size
IPS: Iron Pipe Size
IM: Inserto metálico
ROS: Rosca NPT
DIÁM. (plg): Diámetro en pulgadas
U/E: Unidad de empaque

◀ TUBOS

← ATRÁS INICIO SIGUIENTE →

*Producto bajo pedido. Consulte tiempo de entrega y cantidad mínima de compra con su asesor comercial y/o área de servicio al cliente.

NOTA: Para diámetros mayores a 12" consulte con su asesor comercial.

➤ Sistema Hidráulico ➤ Sistema CPVC Corzan® SCH 80 ➤ **Accesorios**



UNIÓN SENCILLA CORZAN® (CAM X CAM)				
CÓDIGO	DIÁM. (plg)	U/E	\$ SIN IVA	\$ CON IVA
9012257*	½	1	\$ 14.791	\$ 17.602
9012258*	¾	1	\$ 20.771	\$ 24.718
9012259*	1	20	\$ 27.888	\$ 33.186
9012260	1 ¼	1	\$ 39.212	\$ 46.662
9012261	1 ½	1	\$ 52.681	\$ 62.691
9012262	2	10	\$ 90.147	\$ 107.275
9010603	2 ½	5	\$ 127.612	\$ 151.858
9012872	3	10	\$ 205.733	\$ 244.822
9010605	4	5	\$ 333.020	\$ 396.293
9012263	6	1	\$ 460.308	\$ 547.766
9012264*	8	1	\$ 1.008.393	\$ 1.199.988
9072040*	10	1	\$ 4.212.378	\$ 5.012.730

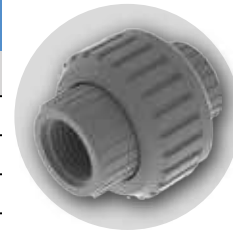

UNIÓN UNIVERSAL CORZAN® (CAMxCAM)				
CÓDIGO	DIÁM. (plg)	U/E	\$ SIN IVA	\$ CON IVA
9022696*	½	1	\$ 66.144	\$ 78.711
9022698*	¾	1	\$ 68.543	\$ 81.566
9016514*	1	1	\$ 82.061	\$ 97.653
9022694*	1 ¼	1	\$ 166.145	\$ 197.713
9015752	1 ½	15	\$ 169.309	\$ 201.478
9016516	2	1	\$ 374.202	\$ 445.301
9016137*	3	1	\$ 456.531	\$ 543.272
9016138*	4	1	\$ 583.817	\$ 694.742

NOTA:
CPVC no es para aire a presión, ni para gases.

ABREVIATURAS

CAM: Campana
ESP: Espigo
CTS: Copper Tube Size
IPS: Iron Pipe Size
IM: Inserto metálico
ROS: Rosca NPT
DIÁM. (plg): Diámetro en pulgadas
U/E: Unidad de empaque



← TUBOS

*Producto bajo pedido. Consulte tiempo de entrega y cantidad mínima de compra con su asesor comercial y/o área de servicio al cliente.

← ATRÁS

INICIO

SIGUIENTE →

NOTA: Para diámetros mayores a 12" consulte con su asesor comercial.

➤ Sistema Hidráulico ➤ Sistema CPVC Corzan® SCH 80 ➤ **Accesorios**

YE SENCILLA CORZAN® (CAM X CAM X CAM)				
CÓDIGO	DIÁM. (plg)	U/E	\$ SIN IVA	\$ CON IVA
9069957	1 ½	10	\$ 105.652	\$ 125.726
9049713	2	10	\$ 132.610	\$ 157.806
9044253	3	6	\$ 308.308	\$ 366.887
9049725	4	1	\$ 510.177	\$ 607.111
9038799	6	1	\$ 1.421.898	\$ 1.692.059
9063513*	6x4	1	\$ 1.543.049	\$ 1.836.229



SOLDADURA CORZAN				
CÓDIGO	PRESENTACIÓN	U/E	\$ SIN IVA	\$ CON IVA
2019083	¼ Gal	12	\$ 253.549	\$ 301.723
2019084	⅛ Gal	12	\$ 151.780	\$ 180.618



PRIMER PARA CPVC CORZAN® Y PVC GRANDES DIAMETROS CUALQUIER SCHEDULE Y PRESIÓN				
CÓDIGO	PRESENTACIÓN	U/E	\$ SIN IVA	\$ CON IVA
9028173	¼ Gal	12	\$ 353.415	\$ 420.564
9019613	⅛ Gal	12	\$ 212.050	\$ 252.339



NOTA:
CPVC no es para aire a presión, ni para gases.

ABREVIATURAS

CAM: Campana
ESP: Espigo
CTS: Copper Tube Size
IPS: Iron Pipe Size
IM: Inserto metálico
ROS: Rosca NPT
DIÁM. (plg): Diámetro en pulgadas
U/E: Unidad de empaque

◀ TUBOS

*Producto bajo pedido. Consulte tiempo de entrega y cantidad mínima de compra con su asesor comercial y/o área de servicio al cliente.

← ATRÁS

INICIO

SIGUIENTE →

Edificación

Infraestructura

Agricultura

Contacto

LISTA DE PRECIOS

2024

Edición Digital VERS. 2.0

> Sistemas Red Contra Incendios



Sistema CPVC
red contra incendios aérea

 **BlazeMaster**
FIRE PROTECTION SYSTEMS

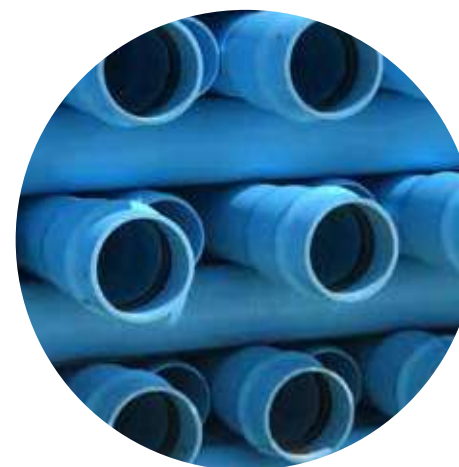

Sistemas PVC contra incendio
enterrados

C900 FP™

Más información
de estos productos 

 ATRÁS

INICIO

SIGUIENTE 

➤ Sistemas Red Contra Incendios ➤ Sistema CPVC Red Contra Incendios Aérea



Tubos



Accesorios



Más información
de este producto 

← ATRÁS

INICIO

SIGUIENTE →

➤ Sistemas Red Contra Incendios ➤ Sistema CPVC Red Contra Incendios Aérea BlazeMaster[®] ➤ **Tubos**



TUBO RDE 13,5 POR 4,57M

CÓDIGO	DIÁM. (pulg)	U/E	\$ SIN IVA	\$ CON IVA
2024513	¾	10	\$ 132.746	\$ 157.968
2024512	1	10	\$ 189.939	\$ 226.028
2024511	1 ¼	1	\$ 304.109	\$ 361.890
2024509	1 ½	1	\$ 390.997	\$ 465.287
2024510	2	5	\$ 584.082	\$ 695.058
2024508	2 ½	1	\$ 866.469	\$ 1.031.099
2024507	3	1	\$ 1.308.532	\$ 1.557.153



ACCESORIOS ▶

*Producto bajo pedido. Consulte tiempo de entrega y cantidad mínima de compra con su asesor comercial y/o área de servicio al cliente.

← ATRÁS

INICIO

SIGUIENTE →

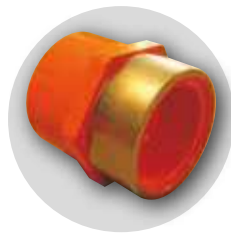

ADAPTADOR HEMBRA IM BM (CAM X ROS)

CÓDIGO	DIÁM. (plg)	U/E	\$ SIN IVA	\$ CON IVA
9027574*	3/4	1	\$ 62.146	\$ 73.953
9028067*	1	50	\$ 69.098	\$ 82.226
9020772*	1 1/4	10	\$ 143.560	\$ 170.837
9011900	1 1/2	10	\$ 187.842	\$ 223.532
9024577*	2	8	\$ 626.683	\$ 745.753



ADAPTADOR MACHO IM BM (CAM X ROS)

CÓDIGO	DIÁM. (plg)	U/E	\$ SIN IVA	\$ CON IVA
9030628*	3/4	1	\$ 49.325	\$ 58.697
9015895*	1	1	\$ 81.734	\$ 97.263
9032652*	1 1/4	1	\$ 98.974	\$ 117.779
9028065*	1 1/2	1	\$ 126.200	\$ 150.178
9030640*	2	5	\$ 135.400	\$ 161.126



NOTA:
CPVC no es para aire a presión, ni para gases.

ABREVIATURAS

CAM: Campana
ESP: Espigo
CTS: Copper Tube Size
IPS: Iron Pipe Size
IM: Inserto metálico
ROS: Rosca NPT
DIÁM. (plg): Diámetro en pulgadas
U/E: Unidad de empaque

◀ **TUBOS**

*Producto bajo pedido. Consulte tiempo de entrega y cantidad mínima de compra con su asesor comercial y/o área de servicio al cliente.

◀ **ATRÁS** **INICIO** **SIGUIENTE** ▶

➤ Sistemas Red Contra Incendios ➤ Sistema CPVC red contra incendios aérea BlazeMaster ➤ **Accesorios**



ADAPTADOR HEMBRA P/ROCIADOR IM BM (CAMxROS)

CÓDIGO	DIÁM. (pulg)	U/E	\$ SIN IVA	\$ CON IVA
9023893*	¾ x ½	100	\$ 21.557	\$ 25.653
9011761*	1 x ¾	80	\$ 64.469	\$ 76.718
9011762	1 x ½	50	\$ 64.469	\$ 76.718



BRIDA SOLDADA BM (CAM X BRIDA)

CÓDIGO	DIÁM. (pulg)	U/E	\$ SIN IVA	\$ CON IVA
9028076*	¾	20	\$ 38.883	\$ 46.271
9028072*	1	1	\$ 38.883	\$ 46.271
9027578*	1 ¼	1	\$ 75.830	\$ 90.238
9028071*	1 ½	15	\$ 75.830	\$ 90.238
9028074*	2	9	\$ 105.602	\$ 125.666
9028073*	2 ½	10	\$ 213.444	\$ 253.998
9028075*	3	10	\$ 262.231	\$ 312.055



CODO 90° P/ROCIADOR IM BM (CAM X ROS)

CÓDIGO	DIÁM. (pulg)	U/E	\$ SIN IVA	\$ CON IVA
9014930*	¾ x ½	80	\$ 28.368	\$ 33.758
9011898*	1 x ½	60	\$ 28.368	\$ 33.758



NOTA:
CPVC no es para aire a presión, ni para gases.

ABREVIATURAS

CAM: Campana
ESP: Espigo
CTS: Copper Tube Size
IPS: Iron Pipe Size
IM: Inserto metálico
ROS: Rosca NPT
DIÁM. (pulg): Diámetro en pulgadas
U/E: Unidad de empaque

*Producto bajo pedido. Consulte tiempo de entrega y cantidad mínima de compra con su asesor comercial y/o área de servicio al cliente.

← **ATRÁS**

INICIO

SIGUIENTE →

← **TUBOS**



CODO 45° SOLDADO BM (CAM X CAM)				
CÓDIGO	DIÁM. (plg)	U/E	\$ SIN IVA	\$ CON IVA
9015869*	3/4	75	\$ 21.483	\$ 25.565
9011718	1	1	\$ 21.483	\$ 25.565
9011719	1 1/4	25	\$ 26.333	\$ 31.336
9011720	1 1/2	20	\$ 26.333	\$ 31.336
9011721	2	20	\$ 42.539	\$ 50.621
9011722	2 1/2	5	\$ 143.893	\$ 171.233
9011723	3	5	\$ 208.072	\$ 247.605



CODO 90° SOLDADO BM (CAM X CAM)				
CÓDIGO	DIÁM. (plg)	U/E	\$ SIN IVA	\$ CON IVA
9027573	3/4	50	\$ 8.508	\$ 10.124
9011710	1	70	\$ 16.505	\$ 19.641
9011711	1 1/4	20	\$ 21.252	\$ 25.290
9011712	1 1/2	25	\$ 29.660	\$ 35.295
9011714	2	30	\$ 39.099	\$ 46.528
9011716	2 1/2	1	\$ 77.005	\$ 91.636
9011717	3	5	\$ 104.934	\$ 124.871



NOTA:
CPVC no es para aire a presión, ni para gases.

ABREVIATURAS

CAM: Campana
ESP: Espigo
CTS: Copper Tube Size
IPS: Iron Pipe Size
IM: Inserto metálico
ROS: Rosca NPT
DIÁM. (plg): Diámetro en pulgadas
U/E: Unidad de empaque

◀ **TUBOS**

*Producto bajo pedido. Consulte tiempo de entrega y cantidad mínima de compra con su asesor comercial y/o área de servicio al cliente.

◀ **ATRÁS**

INICIO

SIGUIENTE ▶

CRUZ LISA BM

CÓDIGO	DIÁM. (plg)	U/E	\$ SIN IVA	\$ CON IVA
9011747*	1	-	\$ 68.716	\$ 81.772



ESCUDOS P/ROCIADOR BM

CÓDIGO	DIÁM. (plg)	U/E	\$ SIN IVA	\$ CON IVA
9028285*	BLANCO 1/2"	1	\$ 11.012	\$ 13.105



NOTA:
CPVC no es para aire a presión, ni para gases.

ABREVIATURAS

CAM: Campana
ESP: Espigo
CTS: Copper Tube Size
IPS: Iron Pipe Size
IM: Inserto metálico
ROS: Rosca NPT
DIÁM. (plg): Diámetro en pulgadas
U/E: Unidad de empaque

*Producto bajo pedido. Consulte tiempo de entrega y cantidad mínima de compra con su asesor comercial y/o área de servicio al cliente.



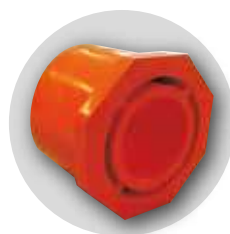

REDUCCIÓN SOLDADA BM (CAM X ESP)

CÓDIGO	DIÁM. (plg)	U/E	\$ SIN IVA	\$ CON IVA
9024140*	1 x ¾	125	\$ 6.184	\$ 7.359
9028080*	1 ¼ x ¾	30	\$ 12.219	\$ 14.541
9011752	1 ¼ x 1	75	\$ 12.219	\$ 14.541
9020208*	1 ½ x ¾	50	\$ 12.219	\$ 14.541
9011753	1 ½ x 1	50	\$ 12.219	\$ 14.541
9011754	1 ½ x 1 ¼	50	\$ 12.219	\$ 14.541
9028082*	2 x ¾	50	\$ 21.031	\$ 25.027
9011755	2 x 1	50	\$ 21.031	\$ 25.027
9011756	2 x 1 ¼	35	\$ 21.031	\$ 25.027
9011757	2 x 1 ½	35	\$ 21.031	\$ 25.027
9011758	2 ½ x 2	20	\$ 27.729	\$ 32.998
9011759	3 x 2	10	\$ 80.543	\$ 95.846
9011760	3 x 2 ½	10	\$ 80.543	\$ 95.846



NOTA:
CPVC no es para aire a presión, ni para gases.

ABREVIATURAS

CAM: Campana
ESP: Espigo
CTS: Copper Tube Size
IPS: Iron Pipe Size
IM: Inserto metálico
ROS: Rosca NPT
DIÁM. (plg): Diámetro en pulgadas
U/E: Unidad de empaque

◀ **TUBOS**

*Producto bajo pedido. Consulte tiempo de entrega y cantidad mínima de compra con su asesor comercial y/o área de servicio al cliente.

← **ATRÁS** **INICIO** **SIGUIENTE** →

➤ Sistemas Red Contra Incendios ➤ Sistema CPVC red contra incendios aérea BlazeMaster ➤ **Accesorios**

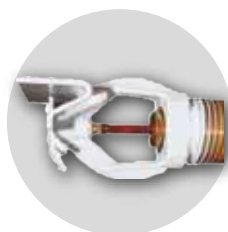

ROCIADOR LATERAL				
CÓDIGO	DIÁM. (pulg)	U/E	\$ SIN IVA	\$ CON IVA
9028086*	BRONCE	1	\$ 85.986	\$ 102.323
9028087*	CROMO	1	\$ 85.986	\$ 102.323
9028092*	BLANCO	1	\$ 85.986	\$ 102.323



ROCIADOR MONTANTE				
CÓDIGO	DIÁM. (pulg)	U/E	\$ SIN IVA	\$ CON IVA
9028093*	BLANCO	1	\$ 85.986	\$ 102.323
9028089*	BRONCE	1	\$ 85.986	\$ 102.323

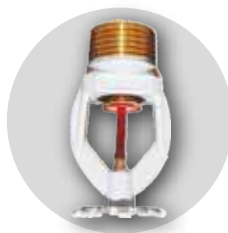

ROCIADOR PENDIENTE				
CÓDIGO	DIÁM. (pulg)	U/E	\$ SIN IVA	\$ CON IVA
9028095	BLANCO	1	\$ 85.986	\$ 102.323
9028091	CROMO	100	\$ 85.986	\$ 102.323
9028090*	BRONCE	1	\$ 85.986	\$ 102.323
9021629*	BLANCO	-	\$ 85.986	\$ 102.323



ROCIADOR OCULTO				
CÓDIGO	DIÁM. (pulg)	U/E	\$ SIN IVA	\$ CON IVA
9028094*	BLANCO	1	\$ 133.267	\$ 158.588



NOTA:
CPVC no es para aire a presión, ni para gases.

ABREVIATURAS

CAM: Campana
ESP: Espigo
CTS: Copper Tube Size
IPS: Iron Pipe Size
IM: Inserto metálico
ROS: Rosca NPT
DIÁM. (pulg): Diámetro en pulgadas
U/E: Unidad de empaque

◀ **TUBOS**

*Producto bajo pedido. Consulte tiempo de entrega y cantidad mínima de compra con su asesor comercial y/o área de servicio al cliente.

◀ **ATRÁS**

INICIO

SIGUIENTE ▶

➤ Sistemas Red Contra Incendios ➤ Sistema CPVC red contra incendios aérea BlazeMaster ➤ **Accesorios**



TAPÓN SOLDADO BM (CAM)				
CÓDIGO	DIÁM. (plg)	U/E	\$ SIN IVA	\$ CON IVA
9023905	¾	125	\$ 5.417	\$ 6.446
9011698*	1	1	\$ 7.446	\$ 8.861
9011699*	1 ¼	40	\$ 14.260	\$ 16.969
9011700*	1 ½	40	\$ 15.161	\$ 18.042
9011701*	2	1	\$ 29.822	\$ 35.488
9011702*	2 ½	15	\$ 42.532	\$ 50.613
9011703*	3	1	\$ 132.995	\$ 158.264



TE REDUCIDA BM (CAM X CAM X CAM)				
CÓDIGO	DIÁM. (plg)	U/E	\$ SIN IVA	\$ CON IVA
9020006*	1 x 1 x ¾	30	\$ 33.269	\$ 39.590
9020778	1 ¼x1 ¼x1	15	\$ 43.852	\$ 52.184
9011737	1 ½x1 ½x1	10	\$ 43.852	\$ 52.184
9011738*	1 ½x1 ½x1 ¼	10	\$ 43.852	\$ 52.184
9011741	2 x 2 x 1	30	\$ 66.830	\$ 79.528
9011742	2 x 2 x 1 ½	10	\$ 66.830	\$ 79.528
9011743*	2 ½ x 2 ½ x 1	5	\$ 91.766	\$ 109.202
9011745	3 x 3 x 2	5	\$ 135.967	\$ 161.801
9028101*	3 x 3 x 2 ½	1	\$ 135.967	\$ 161.801
9011740*	2 x 2 x ¾	10	\$ 66.830	\$ 79.528
9011736*	1 ½ x 1 ½ x ¾	20	\$ 43.852	\$ 52.184
9009519	2 x 2 x 1 ¼	1	\$ 66.830	\$ 79.528
9028100*	3 x 3 x 1 ½	1	\$ 135.967	\$ 161.801



NOTA:
CPVC no es para aire a presión, ni para gases.

ABREVIATURAS

CAM: Campana
ESP: Espigo
CTS: Copper Tube Size
IPS: Iron Pipe Size

IM: Inserto metálico
ROS: Rosca NPT
DIÁM. (plg): Diámetro en pulgadas
U/E: Unidad de empaque

*Producto bajo pedido. Consulte tiempo de entrega y cantidad mínima de compra con su asesor comercial y/o área de servicio al cliente.

◀ **TUBOS**

◀ **ATRÁS**

INICIO

SIGUIENTE ▶

➤ Sistemas Red Contra Incendios ➤ Sistema CPVC red contra incendios aérea BlazeMaster ➤ **Accesorios**



TE P/ROCIADOR IM BM (CAM X CAM X ROS 1/2")

CÓDIGO	DIÁM. (plg)	U/E	\$ SIN IVA	\$ CON IVA
9028104*	3/4 x 3/4 x 1/2	60	\$ 32.501	\$ 38.676
9011765*	1 x 1 x 1/2	30	\$ 42.220	\$ 50.242
9011769*	1 1/4 x 1 1/4 x 1/2	15	\$ 71.668	\$ 85.285
9011770*	1 1/2 x 1 1/2 x 1/2	1	\$ 109.312	\$ 130.081

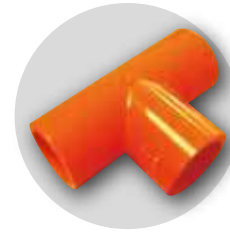

TE SOLDADA BM (CAM X CAM X CAM)

CÓDIGO	DIÁM. (plg)	U/E	\$ SIN IVA	\$ CON IVA
9022427	3/4	40	\$ 11.344	\$ 13.499
9011724	1	25	\$ 20.592	\$ 24.504
9011727	1 1/4	25	\$ 32.349	\$ 38.495
9011728	1 1/2	20	\$ 47.562	\$ 56.599
9011729	2	1	\$ 70.329	\$ 83.692
9011730	2 1/2	5	\$ 118.098	\$ 140.537
9011731	3	5	\$ 449.975	\$ 535.470



NOTA:
CPVC no es para aire a presión, ni para gases.

ABREVIATURAS

CAM: Campana
ESP: Espigo
CTS: Copper Tube Size
IPS: Iron Pipe Size
IM: Inserto metálico
ROS: Rosca NPT
DIÁM. (plg): Diámetro en pulgadas
U/E: Unidad de empaque

*Producto bajo pedido. Consulte tiempo de entrega y cantidad mínima de compra con su asesor comercial y/o área de servicio al cliente.

◀ **TUBOS**

◀ **ATRÁS**

INICIO

SIGUIENTE ▶



UNIÓN SOLDADA BM (CAM X CAM)

CÓDIGO	DIÁM. (plg)	U/E	\$ SIN IVA	\$ CON IVA
9022440	¾	80	\$ 7.668	\$ 9.125
9011704	1	50	\$ 8.858	\$ 10.541
9011705	1 ¼	25	\$ 15.161	\$ 18.042
9011706	1 ½	25	\$ 21.743	\$ 25.874
9011707	2	1	\$ 29.326	\$ 34.898
9011708	2 ½	10	\$ 52.150	\$ 62.058
9011709	3	10	\$ 63.126	\$ 75.120



UNIÓN RANURADA BM (CAM X RAN)

CÓDIGO	DIÁM. (plg)	U/E	\$ SIN IVA	\$ CON IVA
9028107*	1 ¼	30	\$ 45.787	\$ 54.487
9014913*	1 ½	25	\$ 49.114	\$ 58.446
9014914*	2	15	\$ 49.114	\$ 58.446
9021314	2 ½	1	\$ 60.836	\$ 72.395
9014915	3	15	\$ 141.310	\$ 168.159



NOTA:
CPVC no es para aire a presión, ni para gases.

ABREVIATURAS

CAM: Campana
ESP: Espigo
CTS: Copper Tube Size
IPS: Iron Pipe Size
IM: Inserto metálico
ROS: Rosca NPT
DIÁM. (plg): Diámetro en pulgadas
U/E: Unidad de empaque

*Producto bajo pedido. Consulte tiempo de entrega y cantidad mínima de compra con su asesor comercial y/o área de servicio al cliente.

◀ **TUBOS**

◀ **ATRÁS**

INICIO

SIGUIENTE ▶

➤ Sistemas Red Contra Incendios ➤ Sistema CPVC red contra incendios aérea BlazeMaster ➤ **Accesorios**

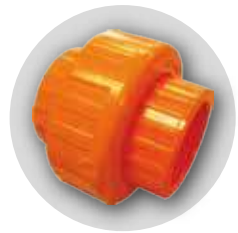

UNIÓN UNIVERSAL SOLDADA BM (CAM X CAM)

CÓDIGO	DIÁM. (pulg)	U/E	\$ SIN IVA	\$ CON IVA
9020781*	1	1	\$ 104.951	\$ 124.892
9020782*	1 ½	1	\$ 104.951	\$ 124.892
9020783*	1 ¼	15	\$ 104.951	\$ 124.892
9020784*	2	5	\$ 242.788	\$ 288.918



UNIÓN RANURADA BM (CAM X RAN)

CÓDIGO	DIÁM. (pulg)	U/E	\$ SIN IVA	\$ CON IVA
9028107*	1 ¼	30	\$ 45.787	\$ 54.487
9014913*	1 ½	25	\$ 49.114	\$ 58.446
9014914*	2	15	\$ 49.114	\$ 58.446
9021314	2 ½	1	\$ 60.836	\$ 72.395
9014915	3	15	\$ 141.310	\$ 168.159



NOTA:
CPVC no es para aire a presión, ni para gases.

ABREVIATURAS

CAM: Campana
ESP: Espigo
CTS: Copper Tube Size
IPS: Iron Pipe Size
IM: Inserto metálico
ROS: Rosca NPT
DIÁM. (pulg): Diámetro en pulgadas
U/E: Unidad de empaque

◀ **TUBOS**

*Producto bajo pedido. Consulte tiempo de entrega y cantidad mínima de compra con su asesor comercial y/o área de servicio al cliente.

◀ **ATRÁS**

INICIO

SIGUIENTE ▶

➤ Sistemas Red Contra Incendios ➤ **Sistemas PVC Contra Incendio Enterrados C900 FP™**

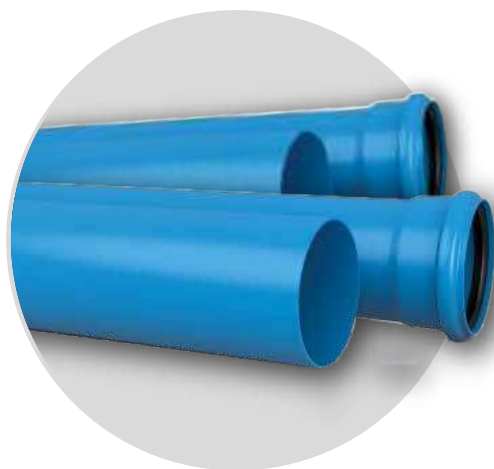

Tubos

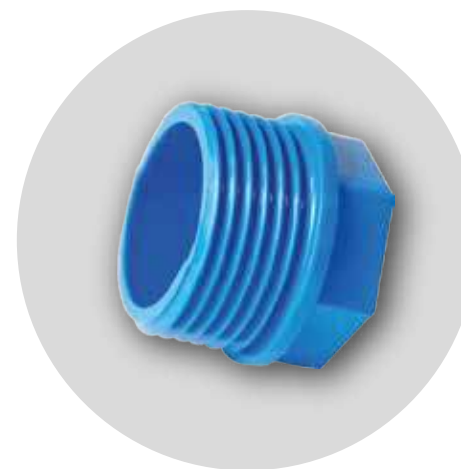

Accesorios

C900 FP™

Más información
de este producto 

← ATRÁS

INICIO

SIGUIENTE →

➤ Sistemas Red Contra Incendios ➤ Sistemas PVC Contra Incendio Enterrados C900 FP™ ➤ **Tubos**



TUBO PVC AZUL X 6M DR18 C900 CEL CE UL/FM

CÓDIGO	DIÁM. (plg)	U/E	\$ SIN IVA	\$ CON IVA
2025259	4	1	\$ 523.413	\$ 622.861
2025260	6	1	\$ 1.080.457	\$ 1.285.744

PVC C900 AZUL X 5,80 M DR 18 (235 PSI) CIOD

CÓDIGO	DIÁM. (plg)	U/E	\$ SIN IVA	\$ CON IVA
2026433	8	1	\$ 1.849.784	\$ 2.201.243
2026434*	10	1	\$ 3.100.168	\$ 3.689.200
2030478*	12	1	\$ 4.179.510	\$ 4.973.617

PVC C900 AZUL X 5,80 M DR 14 (305 PSI) CIOD

CÓDIGO	DIÁM. (plg)	U/E	\$ SIN IVA	\$ CON IVA
2026309	4	1	\$ 787.193	\$ 936.760
2026310	6	1	\$ 1.633.651	\$ 1.944.045
2026311*	8	1	\$ 2.796.874	\$ 3.328.280
2026312*	10	1	\$ 3.944.630	\$ 4.694.110

ABREVIATURAS

CIOD: Cast Iron Outside Diameter
IPS: Iron Pipe Size - Talla de acero
MJ: Mechanical Joint de USA
DIÁM. (plg): Diámetro en pulgadas
U/E: Unidad de empaque

CAM: Campana
HD: Hierro Dúctil
DR: Dimension Ratio
ESP: Espigo



ACCESORIOS ➤

*Producto bajo pedido. Consulte tiempo de entrega y cantidad mínima de compra con su asesor comercial y/o área de servicio al cliente.



ATRÁS

INICIO

SIGUIENTE



ACCESORIOS PVC C907 - UL/FM

UL / FM

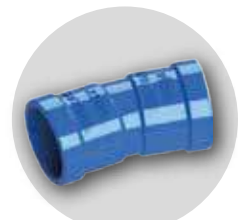

CODO 11,25° PVC (CAMxCAM) CIOD

CÓDIGO	DIÁM. (pulg)	U/E	\$ SIN IVA	\$ CON IVA
9038098*	4	1	\$ 1.892.016	\$ 2.251.499
2026648*	6	8	\$ 863.778	\$ 1.027.896



CODO 22.5° PVC (CAMxCAM) CIOD

CÓDIGO	DIÁM. (pulg)	U/E	\$ SIN IVA	\$ CON IVA
9038099*	4	1	\$ 517.681	\$ 616.040
9035665*	6	1	\$ 863.778	\$ 1.027.896
9038103*	8	1	\$ 1.644.876	\$ 1.957.402



ABREVIATURAS

CIOD: Cast Iron Outside Diameter
IPS: Iron Pipe Size - Talla de acero
MJ: Mechanical Joint de USA
DIÁM. (pulg): Diámetro en pulgadas
U/E: Unidad de empaque

CAM: Campana
HD: Hierro Dúctil
DR: Dimension Ratio
ESP: Espigo

*Producto bajo pedido. Consulte tiempo de entrega y cantidad mínima de compra con su asesor comercial y/o área de servicio al cliente.

◀ **TUBOS**

◀ **ATRÁS**

INICIO

SIGUIENTE ▶

ACCESORIOS PVC C907 - UL/FM



CODO 45° PVC (CAMxCAM) CIOD				
CÓDIGO	DIÁM. (plg)	U/E	\$ SIN IVA	\$ CON IVA
9045691	4	1	\$ 579.370	\$ 689.450
9033606	6	12	\$ 997.271	\$ 1.186.752
9038104*	8	1	\$ 1.572.876	\$ 1.871.722
9033608*	10	1	\$ 4.650.852	\$ 5.534.514



CODO 90° PVC (CAMxCAM) CIOD				
CÓDIGO	DIÁM. (plg)	U/E	\$ SIN IVA	\$ CON IVA
9033610	4	1	\$ 502.422	\$ 597.882
9039019	6	1	\$ 886.824	\$ 1.055.321
9033612	8	-	\$ 1.714.292	\$ 2.040.008
9033613*	10	1	\$ 5.859.817	\$ 6.973.182
9033614*	12	1	\$ 9.725.262	\$ 11.573.062



ABREVIATURAS

CIOD: Cast Iron Outside Diameter
IPS: Iron Pipe Size - Talla de acero
MJ: Mechanical Joint de USA
DIÁM. (plg): Diámetro en pulgadas
U/E: Unidad de empaque

CAM: Campana
HD: Hierro Dúctil
DR: Dimension Ratio
ESP: Espigo

*Producto bajo pedido. Consulte tiempo de entrega y cantidad mínima de compra con su asesor comercial y/o área de servicio al cliente.

← ATRÁS

INICIO

SIGUIENTE →

← TUBOS

ACCESORIOS PVC C907 - UL/FM

REDUCCIÓN PVC (CAMxESP) CIOD

CÓDIGO	DIÁM. (plg)	U/E	\$ SIN IVA	\$ CON IVA
9037876	6x4	1	\$ 822.468	\$ 978.737
9045681	8x6	1	\$ 1.165.084	\$ 1.386.450
9038295*	10x8	1	\$ 1.723.793	\$ 2.051.314

SELLO TRANSICIÓN CIODxIPS

CÓDIGO	DIÁM. (plg)	U/E	\$ SIN IVA	\$ CON IVA
9046345	4	1	\$ 222.453	\$ 264.720
9046346*	6	1	\$ 271.978	\$ 323.654

ABREVIATURAS

CIOD: Cast Iron Outside Diameter
IPS: Iron Pipe Size - Talla de acero
MJ: Mechanical Joint de USA
DIÁM. (plg): Diámetro en pulgadas
U/E: Unidad de empaque

CAM: Campana
HD: Hierro Dúctil
DR: Dimension Ratio
ESP: Espigo



◀ **TUBOS**

*Producto bajo pedido. Consulte tiempo de entrega y cantidad mínima de compra con su asesor comercial y/o área de servicio al cliente.



ACCESORIOS PVC C907 - UL/FM

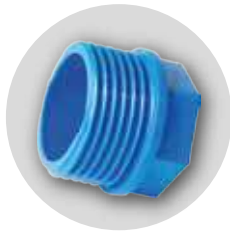

TAPÓN MACHO PVC (ESP) CIOD

CÓDIGO	DIÁM. (plg)	U/E	\$ SIN IVA	\$ CON IVA
9041686	4	1	\$ 253.322	\$ 301.453
9047001	6	1	\$ 514.974	\$ 612.819
9047002*	8	1	\$ 713.616	\$ 849.203
9051612*	10	1	\$ 1.140.725	\$ 1.357.463



SELLO ELASTOMÉRICO CIOD

CÓDIGO	DIÁM. (plg)	U/E	\$ SIN IVA	\$ CON IVA
9047922	4	1	\$ 60.689	\$ 72.220
9032402*	6	40	\$ 72.817	\$ 86.652
9047924*	8	1	\$ 84.265	\$ 100.275
9047925*	10	1	\$ 140.775	\$ 167.522



ABREVIATURAS

CIOD: Cast Iron Outside Diameter
IPS: Iron Pipe Size - Talla de acero
MJ: Mechanical Joint de USA
DIÁM. (plg): Diámetro en pulgadas
U/E: Unidad de empaque

CAM: Campana
HD: Hierro Dúctil
DR: Dimension Ratio
ESP: Espigo

*Producto bajo pedido. Consulte tiempo de entrega y cantidad mínima de compra con su asesor comercial y/o área de servicio al cliente.

◀ **TUBOS**

◀ **ATRÁS**

INICIO

SIGUIENTE ▶

ACCESORIOS PVC C907 - UL/FM



TE PVC (CAMxCAMxCAM) CIOD				
CÓDIGO	DIÁM. (plg)	U/E	\$ SIN IVA	\$ CON IVA
9033615	4	1	\$ 816.876	\$ 972.082
9045675	6	1	\$ 1.757.479	\$ 2.091.400
9046329	8	1	\$ 2.714.038	\$ 3.229.705
9047354*	10	1	\$ 10.676.404	\$ 12.704.920



TE RED PVC (CAMxCAMxCAM) CIOD				
CÓDIGO	DIÁM. (plg)	U/E	\$ SIN IVA	\$ CON IVA
9040084	6x6x4	1	\$ 1.583.293	\$ 1.884.119
9046114*	8x8x4	1	\$ 2.211.510	\$ 2.631.697
9046333*	8x8x6	1	\$ 2.332.138	\$ 2.775.244
9046334*	10x10x4	1	\$ 10.126.178	\$ 12.050.152
9046335*	10x10x6	1	\$ 10.126.178	\$ 12.050.152
9046336*	10x10x8	1	\$ 10.126.178	\$ 12.050.152



ABREVIATURAS

CIOD: Cast Iron Outside Diameter
IPS: Iron Pipe Size - Talla de acero
MJ: Mechanical Joint de USA
DIÁM. (plg): Diámetro en pulgadas
U/E: Unidad de empaque

CAM: Campana
HD: Hierro Dúctil
DR: Dimension Ratio
ESP: Espigo

*Producto bajo pedido. Consulte tiempo de entrega y cantidad mínima de compra con su asesor comercial y/o área de servicio al cliente.

◀ **TUBOS**

◀ **ATRÁS**

INICIO

SIGUIENTE ▶

ACCESORIOS PVC C907 - UL/FM



UNIÓN REPAR PVC (CAMxCAM) CIOD

CÓDIGO	DIÁM. (plg)	U/E	\$ SIN IVA	\$ CON IVA
9038117	4	1	\$ 287.618	\$ 342.266
2025840	6	1	\$ 675.452	\$ 803.788
9038119	8	1	\$ 1.273.836	\$ 1.515.865
9014398*	10	1	\$ 2.059.860	\$ 2.451.233
9070039*	12	1	\$ 3.245.266	\$ 3.861.866



ABREVIATURAS

CIOD: Cast Iron Outside Diameter
IPS: Iron Pipe Size - Talla de acero
MJ: Mechanical Joint de USA
DIÁM. (plg): Diámetro en pulgadas
U/E: Unidad de empaque

CAM: Campana
HD: Hierro Dúctil
DR: Dimention Ratio
ESP: Espigo

*Producto bajo pedido. Consulte tiempo de entrega y cantidad mínima de compra con su asesor comercial y/o área de servicio al cliente.



RESTRICTORES EN HIERRO DÚCTIL ASTM A536 PARA PVC C900 / PVC C907 - UL/FM

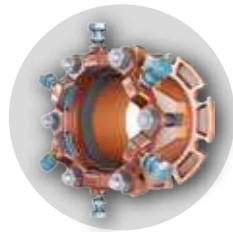

KIT ADAPTADOR BRIDA SERIE 4200 - TUBO PVC A ACERO IPS				
CÓDIGO	DIÁM. (pulg)	U/E	\$ SIN IVA	\$ CON IVA
9047311	4	1	\$ 1.259.624	\$ 1.498.953
9047312	6	1	\$ 1.852.390	\$ 2.204.344
9047313	8	1	\$ 2.882.990	\$ 3.430.758
9058859*	10	1	\$ 4.295.858	\$ 5.112.071

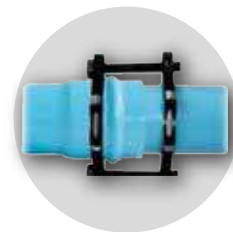

RESTRICTOR HD SERIE 1100 - TUBO PVC x TUBO PVC				
CÓDIGO	DIÁM. (pulg)	U/E	\$ SIN IVA	\$ CON IVA
9048975	4	1	\$ 545.612	\$ 649.279
9048976	6	1	\$ 706.266	\$ 840.457
9048977	8	1	\$ 1.165.489	\$ 1.386.932
9052287*	10	1	\$ 2.053.625	\$ 2.443.814



ABREVIATURAS

CIOD: Cast Iron Outside Diameter
IPS: Iron Pipe Size - Talla de acero
MJ: Mechanical Joint de USA
DIÁM. (pulg): Diámetro en pulgadas
U/E: Unidad de empaque

CAM: Campana
HD: Hierro Dúctil
DR: Dimension Ratio
ESP: Espigo

*Producto bajo pedido. Consulte tiempo de entrega y cantidad mínima de compra con su asesor comercial y/o área de servicio al cliente.



RESTRICTORES EN HIERRO DÚCTIL ASTM A536 PARA PVC C900 / PVC C907 - UL/FM

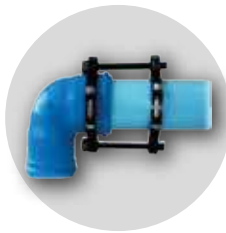

RESTRICTOR HD SERIE 1200 - TUBO PVC x ACC PVC				
CÓDIGO	DIÁM. (pulg)	U/E	\$ SIN IVA	\$ CON IVA
9047129	4	1	\$ 530.457	\$ 631.244
9046292	6	1	\$ 716.117	\$ 852.179
9047130	8	1	\$ 1.170.794	\$ 1.393.244
9049381*	10	1	\$ 1.917.224	\$ 2.281.496

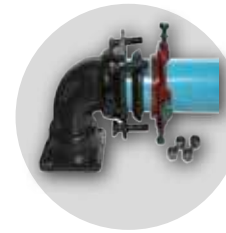

RESTRICTOR HD SERIE 4000 - TUBO PVC x ACC HD				
CÓDIGO	DIÁM. (pulg)	U/E	\$ SIN IVA	\$ CON IVA
9045823	4	1	\$ 513.149	\$ 610.648
9045824*	6	1	\$ 651.659	\$ 775.475
9057777	8	1	\$ 891.167	\$ 1.060.489
9057096*	10	1	\$ 1.556.512	\$ 1.852.250



ABREVIATURAS

CIOD: Cast Iron Outside Diameter
IPS: Iron Pipe Size - Talla de acero
MJ: Mechanical Joint de USA
DIÁM. (pulg): Diámetro en pulgadas
U/E: Unidad de empaque

CAM: Campana
HD: Hierro Dúctil
DR: Dimention Ratio
ESP: Espigo

◀ **TUBOS**

*Producto bajo pedido. Consulte tiempo de entrega y cantidad mínima de compra con su asesor comercial y/o área de servicio al cliente.

◀ **ATRÁS**

INICIO

SIGUIENTE ▶

ACCESORIOS EN HIERRO DÚCTIL MJ AWWA C153 PARA PVC C900 - UL/FM



BRIDA CIEGA HD (MJxMJ)				
CÓDIGO	DIÁM. (plg)	U/E	\$ SIN IVA	\$ CON IVA
9057203*	4	1	\$ 612.010	\$ 728.292
9057204*	6	1	\$ 935.336	\$ 1.113.050
9052556*	8	1	\$ 1.570.440	\$ 1.868.824



CODO 22,5° HD (MJxMJ)				
CÓDIGO	DIÁM. (plg)	U/E	\$ SIN IVA	\$ CON IVA
9060444*	4	1	\$ 509.238	\$ 605.993
9049861*	6	1	\$ 789.840	\$ 939.910
9048831*	8	1	\$ 1.226.329	\$ 1.459.332



ABREVIATURAS

CIOD: Cast Iron Outside Diameter
IPS: Iron Pipe Size - Talla de acero
MJ: Mechanical Joint de USA
DIÁM. (plg): Diámetro en pulgadas
U/E: Unidad de empaque

CAM: Campana
HD: Hierro Dúctil
DR: Dimension Ratio
ESP: Espigo

◀ **TUBOS**

*Producto bajo pedido. Consulte tiempo de entrega y cantidad mínima de compra con su asesor comercial y/o área de servicio al cliente.

← **ATRÁS**

INICIO

SIGUIENTE →

ACCESORIOS EN HIERRO DÚCTIL MJ AWWA C153 PARA PVC C900 - UL/FM



CODO 45° HD (MJxMJ)				
CÓDIGO	DIÁM. (plg)	U/E	\$ SIN IVA	\$ CON IVA
9047108	4	1	\$ 535.772	\$ 637.569
9047109	6	1	\$ 859.084	\$ 1.022.310
9047110*	8	1	\$ 1.397.230	\$ 1.662.704
9071641*	10	1	\$ 2.043.882	\$ 2.432.220
9068791*	12	1	\$ 3.060.050	\$ 3.641.460



CODO 90° HD (MJxMJ)				
CÓDIGO	DIÁM. (plg)	U/E	\$ SIN IVA	\$ CON IVA
9032345	4	1	\$ 753.590	\$ 896.772
9047106	6	1	\$ 956.077	\$ 1.137.732
9047107	8	1	\$ 1.558.894	\$ 1.855.083
9071642*	10	1	\$ 2.473.445	\$ 2.943.399
9068792*	12	1	\$ 3.325.640	\$ 3.957.512



ABREVIATURAS

CIOD: Cast Iron Outside Diameter
IPS: Iron Pipe Size - Talla de acero
MJ: Mechanical Joint de USA
DIÁM. (plg): Diámetro en pulgadas
U/E: Unidad de empaque

CAM: Campana
HD: Hierro Dúctil
DR: Dimension Ratio
ESP: Espigo

◀ **TUBOS**

*Producto bajo pedido. Consulte tiempo de entrega y cantidad mínima de compra con su asesor comercial y/o área de servicio al cliente.

◀ **ATRÁS**

INICIO

SIGUIENTE ▶

ACCESORIOS EN HIERRO DÚCTIL MJ AWWA C153 PARA PVC C900 - UL/FM



REDUCCIÓN HD (MJxMJ)				
CÓDIGO	DIÁM. (plg)	U/E	\$ SIN IVA	\$ CON IVA
9047117	6x4	1	\$ 618.910	\$ 736.503
9047118	8x6	1	\$ 993.072	\$ 1.181.756
9048835*	10x8	1	\$ 1.420.326	\$ 1.690.188

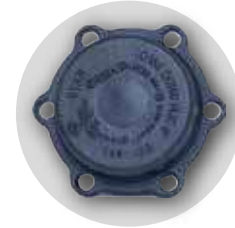

TAPON HEMBRA HD (MJ)				
CÓDIGO	DIÁM. (plg)	U/E	\$ SIN IVA	\$ CON IVA
9057657	4	1	\$ 240.174	\$ 285.807
9057658	6	1	\$ 424.934	\$ 505.671
9057767*	8	1	\$ 773.674	\$ 920.672
9057660*	10	1	\$ 981.526	\$ 1.168.016



ABREVIATURAS

CIOD: Cast Iron Outside Diameter
IPS: Iron Pipe Size - Talla de acero
MJ: Mechanical Joint de USA
DIÁM. (plg): Diámetro en pulgadas
U/E: Unidad de empaque

CAM: Campana
HD: Hierro Dúctil
DR: Dimension Ratio
ESP: Espigo

*Producto bajo pedido. Consulte tiempo de entrega y cantidad mínima de compra con su asesor comercial y/o área de servicio al cliente.

← ATRÁS

INICIO

SIGUIENTE →

← TUBOS

ACCESORIOS EN HIERRO DÚCTIL MJ AWWA C153 PARA PVC C900 - UL/FM

TAPON MACHO HD (MJ)				
CÓDIGO	DIÁM. (plg)	U/E	\$ SIN IVA	\$ CON IVA
9057185*	4	1	\$ 311.778	\$ 371.016
9047120*	6	1	\$ 588.916	\$ 700.810
9047121*	8	1	\$ 889.146	\$ 1.058.084



TE HD (MJxMJxMJ)				
CÓDIGO	DIÁM. (plg)	U/E	\$ SIN IVA	\$ CON IVA
9047111	4	1	\$ 849.840	\$ 1.011.310
9047112	6	1	\$ 1.542.660	\$ 1.835.765
9047113	8	1	\$ 2.575.062	\$ 3.064.324
9048833*	10	1	\$ 3.683.608	\$ 4.383.494



ABREVIATURAS

CIOD: Cast Iron Outside Diameter
IPS: Iron Pipe Size - Talla de acero
MJ: Mechanical Joint de USA
DIÁM. (plg): Diámetro en pulgadas
U/E: Unidad de empaque

CAM: Campana
HD: Hierro Dúctil
DR: Dimension Ratio
ESP: Espigo

*Producto bajo pedido. Consulte tiempo de entrega y cantidad mínima de compra con su asesor comercial y/o área de servicio al cliente.



ACCESORIOS EN HIERRO DÚCTIL MJ AWWA C153 PARA PVC C900 - UL/FM

TE REDUCIDA HD (MJxMJxMJ)				
CÓDIGO	DIÁM. (plg)	U/E	\$ SIN IVA	\$ CON IVA
9047114	6x4	1	\$ 1.434.182	\$ 1.706.677
9047115	8x4	1	\$ 1.662.820	\$ 1.978.756
9047116	8x6	1	\$ 1.922.636	\$ 2.287.937
9057466*	10x8	1	\$ 2.899.543	\$ 3.450.456



UNIÓN REPARACIÓN HD (MJxMJ)				
CÓDIGO	DIÁM. (plg)	U/E	\$ SIN IVA	\$ CON IVA
9047122*	4	1	\$ 757.786	\$ 901.765
9047123*	6	1	\$ 935.746	\$ 1.113.538
9047124*	8	1	\$ 1.235.454	\$ 1.470.190
9058861*	10	1	\$ 1.480.910	\$ 1.762.283



ABREVIATURAS

CIOD: Cast Iron Outside Diameter
IPS: Iron Pipe Size - Talla de acero
MJ: Mechanical Joint de USA
DIÁM. (plg): Diámetro en pulgadas
U/E: Unidad de empaque

CAM: Campana
HD: Hierro Dúctil
DR: Dimension Ratio
ESP: Espigo

◀ **TUBOS**

*Producto bajo pedido. Consulte tiempo de entrega y cantidad mínima de compra con su asesor comercial y/o área de servicio al cliente.

← **ATRÁS**

INICIO

SIGUIENTE →

➤ Sistema Sanitario



Sistema en PVC sanitario y ventilación



Interceptores de grasa (Trampas)



Sistema de drenaje y ventilación activa

 studor

Más información
de estos productos 

 ATRÁS

INICIO

SIGUIENTE 

➤ Sistema Sanitario ➤ Tubos y Accesorios en PVC Sanitario y Ventilación

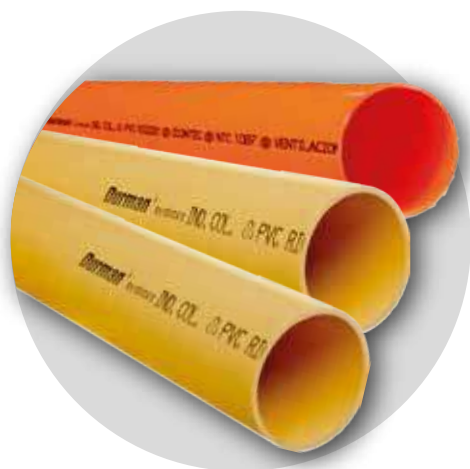

Tubos



Accesorios

Más información
de este producto 

← ATRÁS

INICIO

SIGUIENTE →



TUBO SANITARIO POR 6 M

CÓDIGO	DIÁM. (plg)	U/E	\$ SIN IVA	\$ CON IVA
2016464	1 ½	1	\$ 61.495	\$ 73.179
2016465	2	1	\$ 76.243	\$ 90.729
2016466	3	1	\$ 113.878	\$ 135.515
2016460	4	1	\$ 160.158	\$ 190.588
2016467	6	1	\$ 336.076	\$ 399.930
2018682	8	1	\$ 604.601	\$ 719.475
2025502	10	1	\$ 944.367	\$ 1.123.797

TUBO VENTILACIÓN POR 6 M

CÓDIGO	DIÁM. (plg)	U/E	\$ SIN IVA	\$ CON IVA
2016543	1 ½	1	\$ 34.545	\$ 41.109
2016544	2	1	\$ 49.944	\$ 59.433
2016546	3	1	\$ 66.657	\$ 79.322
2016548	4	1	\$ 114.939	\$ 136.777

ABREVIATURAS

DIÁM. (plg): Diámetro en pulgadas
U/E: Unidad de empaque



ACCESORIOS ➤

← ATRÁS

INICIO

SIGUIENTE ➤



ADAPTADOR DE LIMPIEZA				
CÓDIGO	DIÁM. (plg)	U/E	\$ SIN IVA	\$ CON IVA
9028036	2	50	\$ 7.082	\$ 8.428
9028037	3	40	\$ 15.230	\$ 18.124
9028038	4	30	\$ 22.643	\$ 26.945
9028039	6	15	\$ 58.941	\$ 70.140
9047963*	8	1	\$ 1.476.886	\$ 1.757.495
9047964*	10	1	\$ 4.008.468	\$ 4.770.077



BUJE SOLDADO				
CÓDIGO	DIÁM. (plg)	U/E	\$ SIN IVA	\$ CON IVA
2012868	2 x 1 ½	80	\$ 2.650	\$ 3.154
2013509	3 x 2 ½	30	\$ 6.098	\$ 7.257
2012869	3 x 2	75	\$ 5.753	\$ 6.846
2012870	4 x 2	36	\$ 10.135	\$ 12.061
2012871	4 x 3	36	\$ 10.134	\$ 12.059
2006152	6 x 4	20	\$ 38.106	\$ 45.346
9034559	8 x 4	1	\$ 284.179	\$ 338.173
9034560	8 x 6	1	\$ 229.530	\$ 273.140
9057320*	10 x 6	1	\$ 885.241	\$ 1.053.437
9004422*	10 x 8	1	\$ 966.983	\$ 1.150.710



ABREVIATURAS

DIÁM. (plg): Diámetro en pulgadas
U/E: Unidad de empaque

*Producto bajo pedido. Consulte tiempo de entrega y cantidad mínima de compra con su asesor comercial y/o área de servicio al cliente.

← TUBOS

← ATRÁS

INICIO

SIGUIENTE →



CODO 45° CxC				
CÓDIGO	DIÁM. (plg)	U/E	\$ SIN IVA	\$ CON IVA
2006088	1 ½	40	\$ 3.343	\$ 3.978
2012844	2	70	\$ 4.055	\$ 4.825
2012845	3	50	\$ 8.714	\$ 10.370
2012846	4	24	\$ 15.348	\$ 18.264
9031108	6	5	\$ 55.815	\$ 66.420
9034561	8	3	\$ 326.489	\$ 388.522
9047965*	10	1	\$ 1.031.005	\$ 1.226.896



CODO 45° CxE				
CÓDIGO	DIÁM. (plg)	U/E	\$ SIN IVA	\$ CON IVA
9031112	1 ½	40	\$ 3.343	\$ 3.978
2012847	2	70	\$ 4.055	\$ 4.825
2012848	3	25	\$ 8.714	\$ 10.370
2012849	4	18	\$ 15.348	\$ 18.264
2015954	6	5	\$ 55.815	\$ 66.420
9047966*	8	3	\$ 382.993	\$ 455.762
9047967*	10	1	\$ 1.042.814	\$ 1.240.948



ABREVIATURAS

DIÁM. (plg): Diámetro en pulgadas
U/E: Unidad de empaque

*Producto bajo pedido. Consulte tiempo de entrega y cantidad mínima de compra con su asesor comercial y/o área de servicio al cliente.

← TUBOS

← ATRÁS

INICIO

SIGUIENTE →



CODO 90° CxC				
CÓDIGO	DIÁM. (plg)	U/E	\$ SIN IVA	\$ CON IVA
2012850	1 ½	30	\$ 2.890	\$ 3.439
2012851	2	50	\$ 3.387	\$ 4.031
2012852	3	20	\$ 7.845	\$ 9.336
2012853	4	15	\$ 13.642	\$ 16.234
9031109	6	3	\$ 115.481	\$ 137.422
9034562	8	1	\$ 363.448	\$ 432.503
9047894*	10	1	\$ 628.189	\$ 747.545



CODO 90° CxE				
CÓDIGO	DIÁM. (plg)	U/E	\$ SIN IVA	\$ CON IVA
2012854	1 ½	30	\$ 3.531	\$ 4.202
2012855	2	50	\$ 4.177	\$ 4.971
2012856	3	15	\$ 9.082	\$ 10.808
2012857	4	9	\$ 16.819	\$ 20.015
9049575	6	3	\$ 115.481	\$ 137.422



ABREVIATURAS

DIÁM. (plg): Diámetro en pulgadas
U/E: Unidad de empaque

*Producto bajo pedido. Consulte tiempo de entrega y cantidad mínima de compra con su asesor comercial y/o área de servicio al cliente.

← TUBOS

← ATRÁS

INICIO

SIGUIENTE →



CODO REVENTADO				
CÓDIGO	DIÁM. (plg)	U/E	\$ SIN IVA	\$ CON IVA
9028033	3 x 2	10	\$ 23.975	\$ 28.530
2012858	4 x 2	10	\$ 32.100	\$ 38.199



JUNTA DE EXPANSIÓN				
CÓDIGO	DIÁM. (plg)	U/E	\$ SIN IVA	\$ CON IVA
9028049	3	25	\$ 34.885	\$ 41.513
9028050	4	8	\$ 39.828	\$ 47.395



REDUCTOR CONCÉNTRICO SANITARIO (BUJE)				
CÓDIGO	DIÁM. (plg)	U/E	\$ SIN IVA	\$ CON IVA
9066461*	8 x 4	1	\$ 284.177	\$ 338.171
9066462*	8 x 6	1	\$ 229.530	\$ 273.140



SIFON 135°				
CÓDIGO	DIÁM. (plg)	U/E	\$ SIN IVA	\$ CON IVA
2012879	3	20	\$ 11.310	\$ 13.459
2012880	4	8	\$ 24.720	\$ 29.417



ABREVIATURAS

DIÁM. (plg): Diámetro en pulgadas
U/E: Unidad de empaque

*Producto bajo pedido. Consulte tiempo de entrega y cantidad mínima de compra con su asesor comercial y/o área de servicio al cliente.

◀ **TUBOS**

← **ATRÁS**

INICIO

SIGUIENTE →



SIFON 180° CxC				
CÓDIGO	DIÁM. (plg)	U/E	\$ SIN IVA	\$ CON IVA
9028053	1 ½	40	\$ 5.606	\$ 6.671
2012878	2	30	\$ 5.606	\$ 6.671



SIFON CON TAPÓN				
CÓDIGO	DIÁM. (plg)	U/E	\$ SIN IVA	\$ CON IVA
9028032	1 ½	40	\$ 5.935	\$ 7.063
2012877	2	25	\$ 9.122	\$ 10.855



TAPÓN DE PRUEBA				
CÓDIGO	DIÁM. (plg)	U/E	\$ SIN IVA	\$ CON IVA
2012863	1 ½	150	\$ 958	\$ 1.140
2012864	2	100	\$ 1.254	\$ 1.492
2012865	3	60	\$ 1.591	\$ 1.893
2012866	4	30	\$ 3.159	\$ 3.759
9062826	6	10	\$ 14.213	\$ 16.913
9047985	8	1	\$ 199.754	\$ 237.707
9047986	10	1	\$ 304.220	\$ 362.022

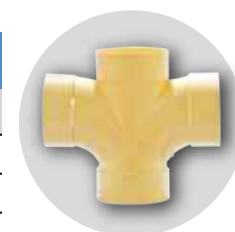

TE DOBLE				
CÓDIGO	DIÁM. (plg)	U/E	\$ SIN IVA	\$ CON IVA
9013103	2	25	\$ 12.990	\$ 15.458
9013102	3	10	\$ 29.470	\$ 35.069
2006116	4	4	\$ 46.861	\$ 55.765
9066465*	8	1	\$ 1.560.564	\$ 1.857.072
9066466*	10	1	\$ 2.779.395	\$ 3.307.481



ABREVIATURAS

DIÁM. (plg): Diámetro en pulgadas
U/E: Unidad de empaque

*Producto bajo pedido. Consulte tiempo de entrega y cantidad mínima de compra con su asesor comercial y/o área de servicio al cliente.

← **TUBOS**

← **ATRÁS**

INICIO

SIGUIENTE →



TE REDUCIDA				
CÓDIGO	DIÁM. (plg)	U/E	\$ SIN IVA	\$ CON IVA
2013512	3 x 2	20	\$ 16.649	\$ 19.812
2013511	4 x 2	22	\$ 29.041	\$ 34.559
9028055	4 x 3	12	\$ 29.040	\$ 34.558
9028056	6 x 4	2	\$ 164.095	\$ 195.273



TE SENCILLA				
CÓDIGO	DIÁM. (plg)	U/E	\$ SIN IVA	\$ CON IVA
2012859	1 ½	60	\$ 6.030	\$ 7.176
2012860	2	30	\$ 6.910	\$ 8.223
2012861	3	15	\$ 8.670	\$ 10.317
2012862	4	12	\$ 18.070	\$ 21.503
2006111	6	2	\$ 164.094	\$ 195.272
9010243	8	1	\$ 866.978	\$ 1.031.704
9047988*	10	1	\$ 1.544.106	\$ 1.837.486

ABREVIATURAS

DIÁM. (plg): Diámetro en pulgadas
U/E: Unidad de empaque

*Producto bajo pedido. Consulte tiempo de entrega y cantidad mínima de compra con su asesor comercial y/o área de servicio al cliente.



← TUBOS

← ATRÁS

INICIO

SIGUIENTE →



UNION SENCILLA

CÓDIGO	DIÁM. (plg)	U/E	\$ SIN IVA	\$ CON IVA
2012872	1 ½	70	\$ 2.386	\$ 2.839
2012873	2	45	\$ 2.732	\$ 3.251
2012874	3	60	\$ 3.943	\$ 4.692
2012875	4	24	\$ 7.948	\$ 9.458
2012876	6	6	\$ 34.527	\$ 41.087
9034563	8	4	\$ 196.135	\$ 233.400
9047987	10	1	\$ 484.569	\$ 576.637



YE DOBLE

CÓDIGO	DIÁM. (plg)	U/E	\$ SIN IVA	\$ CON IVA
9018924	2	20	\$ 12.430	\$ 14.792
9028059	3	15	\$ 30.428	\$ 36.209
9028060	4	6	\$ 48.954	\$ 58.255

ABREVIATURAS

DIÁM. (plg): Diámetro en pulgadas
U/E: Unidad de empaque





YE DOBLE REDUCIDA				
CÓDIGO	DIÁM. (plg)	U/E	\$ SIN IVA	\$ CON IVA
9028061	2 x 3 x 2	15	\$ 25.641	\$ 30.513
9058186	2 x 4 x 2	6	\$ 31.564	\$ 37.561
9019863*	3 x 4 x 3	1	\$ 39.563	\$ 47.080



YE REDUCIDA				
CÓDIGO	DIÁM. (plg)	U/E	\$ SIN IVA	\$ CON IVA
2012884	3 x 2	25	\$ 15.076	\$ 17.940
2012885	4 x 2	18	\$ 23.841	\$ 28.371
2012886	4 x 3	12	\$ 23.841	\$ 28.371
2006169	6 x 4	2	\$ 125.157	\$ 148.937
9004431	8 x 4	1	\$ 482.102	\$ 573.701
9004432	8 x 6	1	\$ 471.118	\$ 560.631
9047992*	10 x 4	1	\$ 1.015.192	\$ 1.208.079
9047993*	10 x 6	1	\$ 1.351.747	\$ 1.608.579
9047994*	10 x 8	1	\$ 1.736.224	\$ 2.066.107

ABREVIATURAS

DIÁM. (plg): Diámetro en pulgadas
U/E: Unidad de empaque

*Producto bajo pedido. Consulte tiempo de entrega y cantidad mínima de compra con su asesor comercial y/o área de servicio al cliente.



← TUBOS

← ATRÁS

INICIO

SIGUIENTE →



YE SENCILLA				
CÓDIGO	DIÁM. (pulg)	U/E	\$ SIN IVA	\$ CON IVA
2012881	2	36	\$ 7.771	\$ 9.247
2012882	3	25	\$ 15.962	\$ 18.995
2012883	4	10	\$ 27.774	\$ 33.051
2006129	6	2	\$ 131.416	\$ 156.385
9034565*	8	1	\$ 674.511	\$ 802.668
9047989*	10	1	\$ 1.099.457	\$ 1.308.353



ABREVIATURAS

DIÁM. (pulg): Diámetro en pulgadas
U/E: Unidad de empaque

*Producto bajo pedido. Consulte tiempo de entrega y cantidad mínima de compra con su asesor comercial y/o área de servicio al cliente.

← TUBOS

← ATRÁS

INICIO

SIGUIENTE →



SOLDADURA PARA GRANDES DIÁMETROS 8 A 10 PLG

CÓDIGO	PRESENTACIÓN	U/E	\$ SIN IVA	\$ CON IVA
9057822	1/4 Galón	12	\$ 104.428	\$ 124.269



PRIMER PARA GRANDES DIÁMETROS

CÓDIGO	PRESENTACIÓN	U/E	\$ SIN IVA	\$ CON IVA
9028173	¼ Gal	12	\$ 353.415	\$ 420.564
9019613	⅛ Gal	12	\$ 212.050	\$ 252.339



← TUBOS

*Producto bajo pedido. Consulte tiempo de entrega y cantidad mínima de compra con su asesor comercial y/o área de servicio al cliente.

← ATRÁS

INICIO

SIGUIENTE →

➤ Sistema Sanitario ➤ **Interceptores de Grasa**

CÓDIGO	DESCRIPCIÓN	U/E	\$ SIN IVA	\$ CON IVA
2019008	Interceptor trampa de grasa PVC 15gpm 50mm(2")	1	\$ 2.305.184	\$ 2.743.169
2019005	Interceptor trampa de grasa PVC 20gpm 50mm(2")	1	\$ 2.535.702	\$ 3.017.485
2019006	Interceptor trampa de grasa PVC 25gpm 50mm(2")	1	\$ 4.034.073	\$ 4.800.546
2019004	Interceptor trampa de grasa PVC 35gpm 100mm (4")	1	\$ 5.394.131	\$ 6.419.015
9060765	Interceptor trampa de grasa PVC 50gpm 100mm(4")	1	\$ 5.878.220	\$ 6.995.082
9062868	Interceptor trampa de grasa XL 75gpm 100mm(4")	1	\$ 16.115.268	\$ 19.177.168
9062869	Interceptor trampa de grasa XL 100gpm 100mm(4")	1	\$ 25.232.990	\$ 30.027.259
-	Interceptor trampa de grasa XL 150gpm 100mm(4")	1	\$ 21.588.210	\$ 25.689.970
9062867	Kit de extensores 90 cm - interceptor 75 o 100 gpm	1	Bajo pedido	Bajo pedido



ABREVIATURAS

DIÁM. (plg): Diámetro en pulgadas
U/E: Unidad de empaque

Más información 

← ATRÁS

INICIO

SIGUIENTE →

➤ Sistema Sanitario ➤ Válvulas de admisión de aire



VÁLVULA ADMISIÓN DE AIRE MINI-VENT

CÓDIGO	DIÁM. (plg)	U/E	\$ SIN IVA	\$ CON IVA
9065070	1 ¼ a 2	50	\$ 119.790	\$ 142.550



VÁLVULA ADMISIÓN DE AIRE MAXI-VENT

CÓDIGO	DIÁM. (plg)	U/E	\$ SIN IVA	\$ CON IVA
9065069	3	24	\$ 255.560	\$ 304.116



VÁLVULA ADMISIÓN DE AIRE TECVENT

CÓDIGO	DIÁM. (plg)	U/E	\$ SIN IVA	\$ CON IVA
9072043*	1 ½	1	\$ 344.520	\$ 409.979



VÁLVULA MAXIFILTRA

CÓDIGO	DIÁM. (plg)	U/E	\$ SIN IVA	\$ CON IVA
9065072*	100 mm	48	\$ 502.448	\$ 597.913

REPUESTO FILTRO CARBONO ACTIVO MAXIFILTRA

CÓDIGO	DIÁM. (plg)	U/E	\$ SIN IVA	\$ CON IVA
9072044*	-	1	\$ 160.800	\$ 191.352

ABREVIATURAS

DIÁM. (plg): Diámetro en pulgadas
U/E: Unidad de empaque

Más información  de este producto

*Producto bajo pedido. Consulte tiempo de entrega y cantidad mínima de compra con su asesor comercial y/o área de servicio al cliente.





SISTEMA P.A.P.A.

CÓDIGO	DIÁM. (pulg)	U/E	\$ SIN IVA	\$ CON IVA
9065068	-	1	\$ 1.853.900	\$ 2.206.141

P.A.P.A.= Positive Air Pressure Attenuator

ABREVIATURAS

DIÁM. (pulg): Diámetro en pulgadas
U/E: Unidad de empaque

← ATRÁS

INICIO

SIGUIENTE →



Sistema de canales y
bajantes en PVC

Más información
de este producto 



CANALES DE TECHO Y SUS ACCESORIOS



CANAL CLÁSICA TRAMO DE 3 M BLANCA

CÓDIGO	U/E	\$ SIN IVA	\$ CON IVA
2005658	5	\$ 93.799	\$ 111.621

BAJANTES PARA CANAL



RECTANGULAR TRAMO DE 3 M BLANCA

CÓDIGO	U/E	\$ SIN IVA	\$ CON IVA
2005563	3	\$ 76.355	\$ 90.862

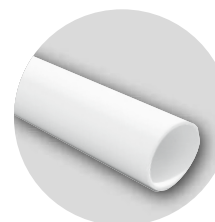

REDONDA TRAMO DE 3 M BLANCA

CÓDIGO	U/E	\$ SIN IVA	\$ CON IVA
2016089	5	\$ 61.086	\$ 72.692

ABREVIATURAS

DIÁM. (plg): Diámetro en pulgadas
U/E: Unidad de empaque



ACCESORIOS PARA CANAL

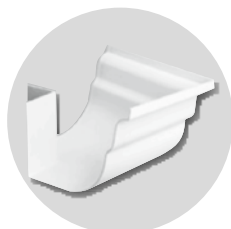

ESQUINERO EXTERNO

CÓDIGO	U/E	\$ SIN IVA	\$ CON IVA
2006050	15	\$ 26.508	\$ 31.545



ESQUINERO INTERNO

CÓDIGO	U/E	\$ SIN IVA	\$ CON IVA
2006051	17	\$ 26.508	\$ 31.545



SOPORTE (GANCHO) METALICO DE CANAL

CÓDIGO	U/E	\$ SIN IVA	\$ CON IVA
9028255	100	\$ 10.255	\$ 12.203

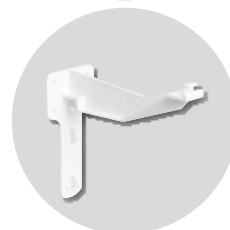

SOPORTE OCULTO DE CANAL

CÓDIGO	U/E	\$ SIN IVA	\$ CON IVA
2006055	150	\$ 3.065	\$ 3.647

ABREVIATURAS

DIÁM. (plg): Diámetro en pulgadas
U/E: Unidad de empaque



➤ Sistema Canales ➤ Canales y bajantes para techo en PVC

ACCESORIOS PARA CANAL



TAPA DERECHA				
CÓDIGO	U/E	\$ SIN IVA	\$ CON IVA	
2017838	80	\$ 7.088	\$	8.435



TAPA IZQUIERDA				
CÓDIGO	U/E	\$ SIN IVA	\$ CON IVA	
9031107	80	\$ 7.088	\$	8.435

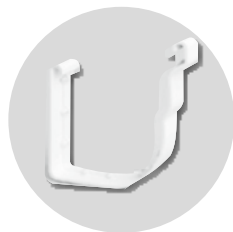

UNION DE CANAL				
CÓDIGO	U/E	\$ SIN IVA	\$ CON IVA	
2006057	96	\$ 8.816	\$	10.491

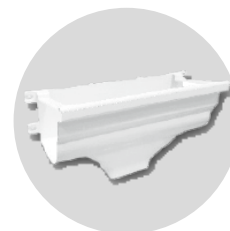

UNION DE CANAL A BAJANTE RECTANGULAR				
CÓDIGO	U/E	\$ SIN IVA	\$ CON IVA	
2031319	7	\$ 23.860	\$	28.393



UNION DE CANAL A BAJANTE REDONDA				
CÓDIGO	U/E	\$ SIN IVA	\$ CON IVA	
2031317	7	\$ 21.489	\$	25.572

ABREVIATURAS
DIÁM. (plg): Diámetro en pulgadas
U/E: Unidad de empaque

← ATRÁS

INICIO

SIGUIENTE →

ACCESORIOS PARA BAJANTE RECTANGULAR



ADAPTADOR (TRANSICION) BAJANTE RECTANGULAR A SANITARIA DE 3"

CÓDIGO	U/E	\$ SIN IVA	\$ CON IVA
2016162	50	\$ 12.541	\$ 14.924



CODO 90° BAJANTE RECTANGULAR

CÓDIGO	U/E	\$ SIN IVA	\$ CON IVA
2006049	150	\$ 8.486	\$ 10.098



SOPORTE DE BAJANTE RECTANGULAR

CÓDIGO	U/E	\$ SIN IVA	\$ CON IVA
2006054	300	\$ 2.731	\$ 3.250



UNION DE BAJANTE RECTANGULAR

CÓDIGO	U/E	\$ SIN IVA	\$ CON IVA
2006058	72	\$ 5.331	\$ 6.344

ABREVIATURAS

DIÁM. (plg): Diámetro en pulgadas
U/E: Unidad de empaque

➤ Sistema Canales ➤ Canales y bajantes para techo en PVC

ACCESORIOS PARA BAJANTE REDONDA



ADAPTADOR (TRANSICION)
BAJANTE REDONDA A SANITARIA DE 3"

CÓDIGO	U/E	\$ SIN IVA	\$ CON IVA
2016163*	50	\$ 12.343	\$ 14.688



CODO 45° BAJANTE REDONDA

CÓDIGO	U/E	\$ SIN IVA	\$ CON IVA
2006094*	50	\$ 6.111	\$ 7.272



CODO 90° BAJANTE REDONDA

CÓDIGO	U/E	\$ SIN IVA	\$ CON IVA
2006048	22	\$ 7.637	\$ 9.088



SOPORTE DE BAJANTE REDONDA

CÓDIGO	U/E	\$ SIN IVA	\$ CON IVA
2006053	300	\$ 2.651	\$ 3.155



UNION DE BAJANTE REDONDA

CÓDIGO	U/E	\$ SIN IVA	\$ CON IVA
2014244*	60	\$ 4.266	\$ 5.077

ABREVIATURAS

DIÁM. (plg): Diámetro en pulgadas
U/E: Unidad de empaque

*Producto bajo pedido. Consulte tiempo de entrega y cantidad mínima de compra con su asesor comercial y/o área de servicio al cliente.



➤ Sistema Eléctrico



Sistema conduit PVC SCH 40

KRALOY[®]



Sistema eléctrico conduit PVC



Sistema en PVC ducto telefónico EB, DB y TDP

Más información
de estos productos 

← ATRÁS

INICIO

SIGUIENTE →

➤ Sistema Eléctrico ➤ Sistema conduit Kraloy® PVC SCH 40



Tubos

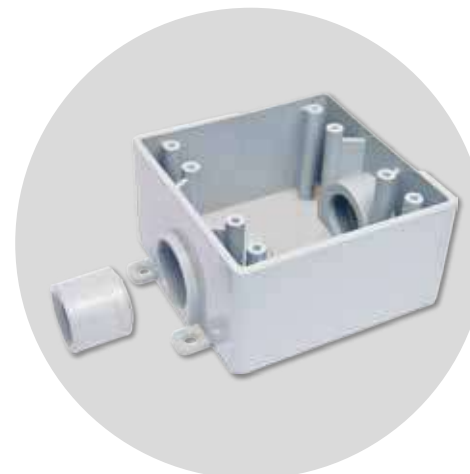

Accesorios



Más información
de este producto 

Ver video 

← ATRÁS

INICIO

SIGUIENTE →



TUBOS PVC SCH40 KRALOY[®] POR 3 M

CÓDIGO	DIÁM. (plg)	U/E	\$ SIN IVA	\$ CON IVA
2035445	½	1	\$ 11.995	\$ 14.274
2035589	¾	1	\$ 15.896	\$ 18.916
2035590	1	1	\$ 23.638	\$ 28.129
2035591	1 1/4	1	\$ 31.995	\$ 38.074
2035592	1 1/2	1	\$ 38.201	\$ 45.459
2035593	2	1	\$ 56.461	\$ 67.189
2014342*	3	1	\$ 209.911	\$ 249.794
2014343*	4	1	\$ 298.585	\$ 355.316
2014344*	6	1	\$ 614.690	\$ 731.481



NTC 979



NTC 5442



ABREVIATURAS

DIÁM. (plg): Diámetro en pulgadas
U/E: Unidad de empaque

*Producto bajo pedido. Consulte tiempo de entrega y cantidad mínima de compra con su asesor comercial y/o área de servicio al cliente.



ACCESORIOS ▶

➤ Sistema Eléctrico ➤ Sistema conduit Kraloy[®] PVC SCH 40 ➤ **Accesorios**



CAJA DOBLE KRALOY [®] TIPO FSE				
CÓDIGO	DIÁM. (plg)	U/E	\$ SIN IVA	\$ CON IVA
9037242*	1/2	1	\$ 40.028	\$ 47.633
	3/4	1		
	1	1		



CAJA DOBLE KRALOY [®] TIPO FSS				
CÓDIGO	DIÁM. (plg)	U/E	\$ SIN IVA	\$ CON IVA
9037248*	1/2	1	\$ 49.329	\$ 58.702
	3/4	1		
	1	1		

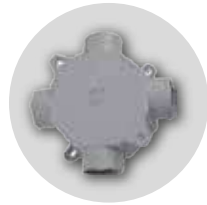

CAJA OCTOGONAL KRALOY [®] PVC				
CÓDIGO	DIÁM. (plg)	U/E	\$ SIN IVA	\$ CON IVA
9037249	1/2 - 3/4	1	\$ 47.303	\$ 56.291
9037508*	1	1	\$ 63.414	\$ 75.463



CAJA DOBLE KRALOY [®] TIPO FSC				
CÓDIGO	DIÁM. (plg)	U/E	\$ SIN IVA	\$ CON IVA
9037244	1/2	10	\$ 50.923	\$ 60.598
	3/4	10		
	1	10		



NTC 979



NTC 5442



ABREVIATURAS

DIÁM. (plg): Diámetro en pulgadas
U/E: Unidad de empaque

*Producto bajo pedido. Consulte tiempo de entrega y cantidad mínima de compra con su asesor comercial y/o área de servicio al cliente.



➤ Sistema Eléctrico ➤ Sistema conduit Kraloy[®] PVC SCH 40 ➤ **Accesorios**



CAJA DOBLE KRALOY [®] TIPO FSCC				
CÓDIGO	DIÁM. (plg)	U/E	\$ SIN IVA	\$ CON IVA
9037246	1/2	1	\$ 52.485	\$ 62.457
	3/4	1		
	1	1		



CAJA RECTANGAR SENCILLA KRALOY [®] TIPO FSE				
CÓDIGO	DIÁM. (plg)	U/E	\$ SIN IVA	\$ CON IVA
9037252*	1/2	1	\$ 19.732	\$ 23.481
9037253	3/4	10	\$ 20.296	\$ 24.152

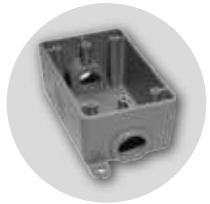

CAJA RECTANGAR SENCILLA KRALOY [®] TIPO FSC				
CÓDIGO	DIÁM. (plg)	U/E	\$ SIN IVA	\$ CON IVA
9037254	1/2	90	\$ 20.197	\$ 24.034
9037255	3/4	15	\$ 19.233	\$ 22.887



CAJA RECTANGAR SENCILLA KRALOY [®] TIPO FSS				
CÓDIGO	DIÁM. (plg)	U/E	\$ SIN IVA	\$ CON IVA
9037258*	1/2	1	\$ 21.293	\$ 25.339
9037259	3/4	15	\$ 20.197	\$ 24.034



NTC 979



NTC 5442



ABREVIATURAS

DIÁM. (plg): Diámetro en pulgadas
U/E: Unidad de empaque

*Producto bajo pedido. Consulte tiempo de entrega y cantidad mínima de compra con su asesor comercial y/o área de servicio al cliente.



➤ Sistema Eléctrico ➤ Sistema conduit Kraloy[®] PVC SCH 40 ➤ **Accesorios**



CAJA RECTANGAR SENCILLA KRALOY[®] TIPO FSCC

CÓDIGO	DIÁM. (plg)	U/E	\$ SIN IVA	\$ CON IVA
9037256*	1/2	10	\$ 40.327	\$ 47.989
9037257*	3/4	10	\$ 37.005	\$ 44.036



CAJA RECTANGAR SENCILLA PROFUNDA KRALOY[®] TIPO FSCD

CÓDIGO	DIÁM. (plg)	U/E	\$ SIN IVA	\$ CON IVA
	1/2	1		
9037186*	3/4	1	\$ 45.642	\$ 54.314
	1	1		



CAJA RECTANGAR SENCILLA PROFUNDA KRALOY[®] TIPO FSED

CÓDIGO	DIÁM. (plg)	U/E	\$ SIN IVA	\$ CON IVA
	1/2	10		
9037185*	3/4	10	\$ 43.781	\$ 52.099
	1	10		

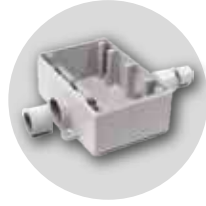

CAJA TRIPLE KRALOY[®] TIPO FSE

CÓDIGO	DIÁM. (plg)	U/E	\$ SIN IVA	\$ CON IVA
	1/2	1		
9037243*	3/4	1		Precios bajo pedido
	1	1		



NTC 979



NTC 5442



ABREVIATURAS

DIÁM. (plg): Diámetro en pulgadas
U/E: Unidad de empaque

*Producto bajo pedido. Consulte tiempo de entrega y cantidad mínima de compra con su asesor comercial y/o área de servicio al cliente.



➤ Sistema Eléctrico ➤ Sistema conduit Kraloy[®] PVC SCH 40 ➤ **Accesorios**



CAJA REDONDA KRALOY [®]				
CÓDIGO	DIÁM. (plg)	U/E	\$ SIN IVA	\$ CON IVA
9037250*	3/4	-	Precios bajo pedido	

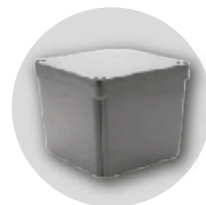

CAJAS DE CONEXIONES (Cajas para registro)				
CÓDIGO	DIÁM. (plg)	U/E	\$ SIN IVA	\$ CON IVA
9037233*	4 x 4 x 2	12	\$ 58.696	\$ 69.848
9037234*	4 x 4 x 4	10	\$ 84.666	\$ 100.753
9037235*	4 x 4 x 6	15	\$ 93.387	\$ 111.131
9037236*	5 x 5 x 2	1	\$ 74.405	\$ 88.542

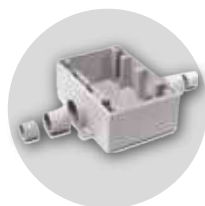

CAJA TRIPLE KRALOY [®] TIPO FSC				
CÓDIGO	DIÁM. (plg)	U/E	\$ SIN IVA	\$ CON IVA
9037245*	1/2	-	Precios bajo pedido	
	3/4	-		
	1	-		



CAUCHO GUIA				
CÓDIGO	DIÁM. (plg)	U/E	\$ SIN IVA	\$ CON IVA
9040417*	1/2	1	\$ 118.646	\$ 141.189
9040418*	3/4	1	\$ 150.154	\$ 178.683
9040419*	1	1	\$ 251.692	\$ 299.513



NTC 979



NTC 5442



ABREVIATURAS

DIÁM. (plg): Diámetro en pulgadas
U/E: Unidad de empaque

*Producto bajo pedido. Consulte tiempo de entrega y cantidad mínima de compra con su asesor comercial y/o área de servicio al cliente.





CONDULETA CAPACETE KRALOY[®]

CÓDIGO	DIÁM. (plg)	U/E	\$ SIN IVA	\$ CON IVA
9037359*	1/2	25		
9037360*	3/4	-		
9037361*	1	-		
9037362*	1 1/4	-		
9037363*	1 1/2	-		
9037364*	2	5		
9037366*	3	-		
9037358*	4	-		

Precios bajo pedido



CONDULETA KRALOY[®] OVALADA TIPO C

CÓDIGO	DIÁM. (plg)	U/E	\$ SIN IVA	\$ CON IVA
9037164	1/2	30	\$ 16.344	\$ 19.449
9037165	3/4	20	\$ 19.228	\$ 22.881
9037166	1	15	\$ 23.490	\$ 27.953
9037167	1 1/4	15	\$ 37.078	\$ 44.123
9037168	1 1/2	10	\$ 59.158	\$ 70.398
9037169	2	15	\$ 97.390	\$ 115.894
9037171*	3	1	\$ 202.060	\$ 240.451
9037163*	4	4	\$ 249.174	\$ 296.517



NTC 979



NTC 5442



ABREVIATURAS

DIÁM. (plg): Diámetro en pulgadas
U/E: Unidad de empaque

*Producto bajo pedido. Consulte tiempo de entrega y cantidad mínima de compra con su asesor comercial y/o área de servicio al cliente.





CONDULETA KRALOY [®] OVALADA TIPO E				
CÓDIGO	DIÁM. (plg)	U/E	\$ SIN IVA	\$ CON IVA
9037174*	½	1	\$ 29.350	\$ 34.927
9037175*	¾	1	\$ 35.848	\$ 42.659
9037176*	1	1	\$ 35.848	\$ 42.659
9037177*	1 ¼	1	\$ 89.555	\$ 106.570
9037178*	1 ½	1	\$ 40.521	\$ 48.220
9037179*	2	1	\$ 130.364	\$ 155.133
9037181*	3	1	Precios bajo pedido	
9072195*	4	1		



CONDULETA KRALOY [®] OVALADA TIPO LB				
CÓDIGO	DIÁM. (plg)	U/E	\$ SIN IVA	\$ CON IVA
9037251	½	25	\$ 12.819	\$ 15.255
9037188	¾	1	\$ 14.645	\$ 17.428
9037189	1	10	\$ 25.862	\$ 30.776
9037190*	1 ¼	10	\$ 39.834	\$ 47.402
9037191*	1 ½	1	\$ 39.610	\$ 47.136
9037192*	2	10	\$ 59.575	\$ 70.894
9037194*	3	4	\$ 177.510	\$ 211.237
9037187*	4	4	\$ 233.811	\$ 278.235



NTC 979



NTC 5442



ABREVIATURAS

DIÁM. (plg): Diámetro en pulgadas
U/E: Unidad de empaque

*Producto bajo pedido. Consulte tiempo de entrega y cantidad mínima de compra con su asesor comercial y/o área de servicio al cliente.



➤ Sistema Eléctrico ➤ Sistema conduit Kraloy[®] PVC SCH 40 ➤ **Accesorios**



CONDULETA KRALOY [®] OVALADA TIPO LL				
CÓDIGO	DIÁM. (plg)	U/E	\$ SIN IVA	\$ CON IVA
9037197	½	25	\$ 17.690	\$ 21.051
9037198	¾	20	\$ 20.029	\$ 23.835
9037199	1	15	\$ 23.458	\$ 27.915
9037200*	1 ¼	-	\$ 39.001	\$ 46.411
9037201*	1 ½	10	\$ 60.248	\$ 71.695
9037202*	2	10	\$ 100.851	\$ 120.013
9037204*	3	-	\$ 193.002	\$ 229.672
9037196*	4	-	\$ 257.944	\$ 306.953



CONDULETA KRALOY [®] OVALADA TIPO LR				
CÓDIGO	DIÁM. (plg)	U/E	\$ SIN IVA	\$ CON IVA
9037207	½	25	\$ 17.690	\$ 21.051
9037208	¾	20	\$ 19.869	\$ 23.644
9037209	1	15	\$ 23.458	\$ 27.915
9037210*	1 ¼	10	\$ 38.584	\$ 45.915
9037211*	1 ½	10	\$ 60.247	\$ 71.694
9037212*	2	10	\$ 100.755	\$ 119.898
9037214*	3	4	\$ 193.354	\$ 230.091
9037206*	4	5	\$ 252.759	\$ 300.783



ABREVIATURAS

DIÁM. (plg): Diámetro en pulgadas
U/E: Unidad de empaque

*Producto bajo pedido. Consulte tiempo de entrega y cantidad mínima de compra con su asesor comercial y/o área de servicio al cliente.





CONDULETA KRALOY [®] OVALADA TIPO T					
CÓDIGO	DIÁM. (plg)	U/E	\$ SIN IVA	\$ CON IVA	
9037217	½	10	\$ 16.696	\$ 19.868	
9037218	¾	10	\$ 19.709	\$ 23.454	
9037219	1	10	\$ 23.875	\$ 28.411	
9037220*	1 ¼	1	\$ 36.565	\$ 43.512	
9037221*	1 ½	1	\$ 60.728	\$ 72.266	
9037222*	2	10	\$ 99.312	\$ 118.181	
9037224*	3	4	\$ 200.011	\$ 238.013	
9037216*	4	-	\$ 279.229	\$ 332.283	



CONECTOR HEMBRA KRALOY [®]					
CÓDIGO	DIÁM. (plg)	U/E	\$ SIN IVA	\$ CON IVA	
9037260	½	150	\$ 1.644	\$ 1.956	
9037261	¾	100	\$ 1.808	\$ 2.152	
9037262	1	50	\$ 2.691	\$ 3.202	
9037263*	1 ¼	50	\$ 3.554	\$ 4.229	
9037264*	1 ½	25	\$ 4.451	\$ 5.297	
9037265*	2	30	\$ 7.109	\$ 8.460	
9037267*	3	25	\$ 17.772	\$ 21.149	
9037517*	4	15	\$ 24.781	\$ 29.489	
9048728*	6	-	\$ 98.592	\$ 117.324	



NTC 979



NTC 5442



ABREVIATURAS

DIÁM. (plg): Diámetro en pulgadas
U/E: Unidad de empaque

*Producto bajo pedido. Consulte tiempo de entrega y cantidad mínima de compra con su asesor comercial y/o área de servicio al cliente.





CONECTOR MACHO KRALOY [®]				
CÓDIGO	DIÁM. (plg)	U/E	\$ SIN IVA	\$ CON IVA
9066047	½	150	\$ 767	\$ 913
9066048	¾	125	\$ 1.016	\$ 1.209
9066049	1	50	\$ 1.907	\$ 2.269
9066053	1 ¼	50	\$ 4.601	\$ 5.475
9066050	1 ½	25	\$ 5.389	\$ 6.413
9066051	2	50	\$ 7.812	\$ 9.296
9066073*	3	1	\$ 20.313	\$ 24.172
9066052*	4	20	\$ 37.306	\$ 44.394
9066054*	6	-	Precios bajo pedido	



CURVA 90° CAMP X ESP KRALOY [®]				
CÓDIGO	DIÁM. (plg)	U/E	\$ SIN IVA	\$ CON IVA
2035594	½	1	\$ 1.978	\$ 2.354
2035595	¾	1	\$ 3.639	\$ 4.330
2035596	1	1	\$ 6.220	\$ 7.402
2035597	1 ¼	1	\$ 9.533	\$ 11.344
2035598	1 ½	1	\$ 13.218	\$ 15.729
2035599	2	1	\$ 21.312	\$ 25.361
2019417*	3	1	\$ 162.032	\$ 192.818
2019409*	4	1	\$ 243.048	\$ 289.227
2020196*	6	1	\$ 436.348	\$ 519.254



NTC 979



NTC 5442



ABREVIATURAS

DIÁM. (plg): Diámetro en pulgadas
U/E: Unidad de empaque

*Producto bajo pedido. Consulte tiempo de entrega y cantidad mínima de compra con su asesor comercial y/o área de servicio al cliente.



➤ Sistema Eléctrico ➤ Sistema conduit Kraloy[®] PVC SCH 40 ➤ **Accesorios**



REDUCCIÓN BUSHING KRALOY [®] PVC					
CÓDIGO	DIÁM. (plg)	U/E	\$ SIN IVA	\$ CON IVA	
9037372	¾ x ½	300	\$ 244	\$ 291	
9037373	1 x ½	1	\$ 645	\$ 768	
9037374	1 x ¾	200	\$ 349	\$ 415	
9037375*	1 ¼ x ¾	-	\$ 1.928	\$ 2.294	
9037376*	1 ¼ x 1	-	\$ 863	\$ 1.028	
9037377*	1 ½ x 1	50	\$ 1.744	\$ 2.076	
9037378*	1 ½ x 1 ¼	-	\$ 759	\$ 903	
9037379*	2 x 1	50	\$ 2.713	\$ 3.228	
9037380*	2 x 1 ¼	-	\$ 2.678	\$ 3.186	
9037381*	2 x 1 ½	25	\$ 1.762	\$ 2.097	
9037383*	3 x 2	-	\$ 8.644	\$ 10.286	
9072196*	4 x 2	1	\$ 16.886	\$ 20.095	
9072197*	4 x 3	1	\$ 16.014	\$ 19.057	
9072198*	4 x 3 ½	1	\$ 5.652	\$ 6.726	



PLACAS DOBLES Y SENCILLAS					
CÓDIGO	DIÁM. (plg)	U/E	\$ SIN IVA	\$ CON IVA	
9037368*	Sencilla toma doble	100	\$ 7.996	\$ 9.515	
9047294*	Doble para 2 tomas	-	\$ 29.760	\$ 35.414	
9037520	Sencilla Ciega + empaq	1	\$ 14.749	\$ 17.551	
9047292	Ciega doble + empaque	100	\$ 29.797	\$ 35.458	



ABREVIATURAS

DIÁM. (plg): Diámetro en pulgadas
U/E: Unidad de empaque

*Producto bajo pedido. Consulte tiempo de entrega y cantidad mínima de compra con su asesor comercial y/o área de servicio al cliente.

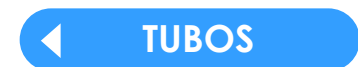

➤ Sistema Eléctrico ➤ Sistema conduit Kraloy[®] PVC SCH 40 ➤ **Accesorios**



TAPÓN HEMBRA KRALOY [®]				
CÓDIGO	DIÁM. (plg)	U/E	\$ SIN IVA	\$ CON IVA
9072185*	1/2	1		
9072186*	3/4	1		
9072187*	1	1		
9072188*	1 1/4	1		
9072189*	1 1/2	1		
9072190*	2	1		
9072192*	3	1		
9072193*	4	1		
9072194*	6	1		

Precios bajo pedido



TERMINAL EN CAMPANA KRALOY [®]				
CÓDIGO	DIÁM. (plg)	U/E	\$ SIN IVA	\$ CON IVA
9063544	1/2	200	\$ 3.864	\$ 4.598
9063545	3/4	1	\$ 3.953	\$ 4.704
9063546	1	100	\$ 3.289	\$ 3.914
9051125*	1 1/4	100	\$ 5.016	\$ 5.969
9063547*	1 1/2	50	\$ 5.747	\$ 6.839
9050402*	2	40	\$ 4.916	\$ 5.850
9063549*	3	30	\$ 10.298	\$ 12.255
9051126*	4	30	\$ 11.792	\$ 14.032
9063550*	6	15	\$ 24.714	\$ 29.410



NTC 979



NTC 5442



ABREVIATURAS

DIÁM. (plg): Diámetro en pulgadas
U/E: Unidad de empaque

*Producto bajo pedido. Consulte tiempo de entrega y cantidad mínima de compra con su asesor comercial y/o área de servicio al cliente.

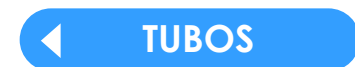

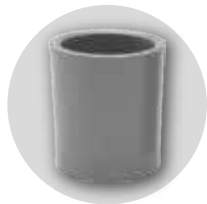

UNIÓN KRALOY [®] PVC					
CÓDIGO	DIÁM. (plg)	U/E	\$ SIN IVA	\$ CON IVA	
2032101	½	150	\$ 535	\$ 637	
9037280	¾	24	\$ 1.115	\$ 1.327	
9037281	1	50	\$ 1.816	\$ 2.161	
9037282	1 ¼	30	\$ 4.601	\$ 5.475	
9037283	1 ½	24	\$ 5.389	\$ 6.413	
9037284	2	30	\$ 7.812	\$ 9.296	
9037286*	3	1	\$ 17.340	\$ 20.635	
9037278*	4	15	\$ 25.478	\$ 30.319	
9048726*	6	5	\$ 70.921	\$ 84.396	



SOLDADURA PARA CONDUIT KRALOY [®]					
CÓDIGO	PRESENTACIÓN	U/E	\$ SIN IVA	\$ CON IVA	
2030647	¼ Gal	12	\$ 84.587	\$ 100.659	
9057812	⅛ Gal	24	\$ 43.708	\$ 52.013	



NTC 979



NTC 5442



ABREVIATURAS

DIÁM. (plg): Diámetro en pulgadas
U/E: Unidad de empaque

*Producto bajo pedido. Consulte tiempo de entrega y cantidad mínima de compra con su asesor comercial y/o área de servicio al cliente.



➤ Sistema Eléctrico ➤ Sistema en PVC Conduit



Tubos



Accesorios

Más información
de este producto 

← ATRÁS

INICIO

SIGUIENTE →



TUBERIA CONDUIT POR 3 M

CÓDIGO	DIÁM. (plg)	U/E	\$ SIN IVA	\$ CON IVA
2016185	1/2	24	\$ 6.280	\$ 7.473
2016188	3/4	24	\$ 8.226	\$ 9.789
2017801	1	24	\$ 11.401	\$ 13.567
2017800	1 1/4	1	\$ 17.614	\$ 20.961
2017799	1 1/2	1	\$ 22.455	\$ 26.721
2017802	2	1	\$ 34.539	\$ 41.101

ABREVIATURAS

DIÁM. (plg): Diámetro en pulgadas
U/E: Unidad de empaque

*Producto bajo pedido. Consulte tiempo de entrega y cantidad mínima de compra con su asesor comercial y/o área de servicio al cliente.



NTC 979

ACCESORIOS ▶



ATRÁS

INICIO

SIGUIENTE





ADAPTADOR TERMINAL				
CÓDIGO	DIÁM. (plg)	U/E	\$ SIN IVA	\$ CON IVA
2012891	½	100	\$ 470	\$ 559
2012892	¾	200	\$ 625	\$ 744
2012887	1	100	\$ 1.174	\$ 1.397
2012888	1 ¼	500	\$ 2.834	\$ 3.372
2012889	1 ½	50	\$ 3.320	\$ 3.951
2005799	2	250	\$ 4.814	\$ 5.729

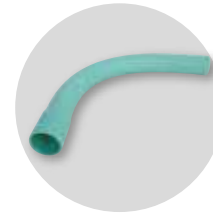

CURVA 90° CXE				
CÓDIGO	DIÁM. (plg)	U/E	\$ SIN IVA	\$ CON IVA
9051045	½	150	\$ 1.220	\$ 1.452
9051046	¾	60	\$ 1.951	\$ 2.322
9051043	1	50	\$ 3.698	\$ 4.401
9051042	1 ¼	25	\$ 6.507	\$ 7.743
9051041	1 ½	15	\$ 9.422	\$ 11.212
9051044	2	15	\$ 17.400	\$ 20.706



NTC 5442

ABREVIATURAS

DIÁM. (plg): Diámetro en pulgadas
U/E: Unidad de empaque

← **TUBOS**

← **ATRÁS**

INICIO

SIGUIENTE →

➤ Sistema Eléctrico ➤ Sistema Eléctrico Conduit PVC ➤ **Accesorios**



CAJA SENCILLA RECTANGULAR

CÓDIGO	TAM. (mm)	U/E	\$ SIN IVA	\$ CON IVA
2012893	103x60x45	120	\$ 2.136	\$ 2.542



CAJA OCTAGONAL 100x100x47 mm

CÓDIGO	TAM. (mm)	U/E	\$ SIN IVA	\$ CON IVA
2012894	100x100x47	82	\$ 2.889	\$ 3.438



CAJA DOBLE

CÓDIGO	TAM. (mm)	U/E	\$ SIN IVA	\$ CON IVA
2014457	107x107x48	54	\$ 3.193	\$ 3.800

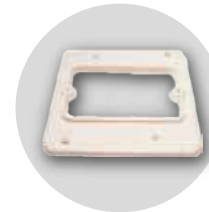

SUPLEMENTO

CÓDIGO	DIÁM. (plg)	U/E	\$ SIN IVA	\$ CON IVA
9027928	107 x 107	50	\$ 1.206	\$ 1.435



ABREVIATURAS

DIÁM. (plg): Diámetro en pulgadas
U/E: Unidad de empaque

← TUBOS

← ATRÁS

INICIO

SIGUIENTE →

➤ Sistema Eléctrico ➤ Sistema en PVC ducto telefónico EB, DB y TDP



Tubos



Accesorios

Más información
de este producto 

← ATRÁS

INICIO

SIGUIENTE →

➤ Sistema Eléctrico ➤ Sistema en PVC ducto telefónico EB, DB y TDP ➤ **Tubos**

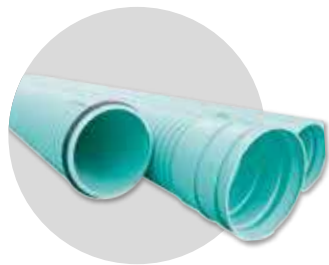

DUCTO DB POR 6 M				
CÓDIGO	DIÁM. (plg)	U/E	\$ SIN IVA	\$ CON IVA
2016201	2	1	\$ 45.885	\$ 54.603
2016202	3	1	\$ 101.688	\$ 121.009
2016203	4	1	\$ 171.575	\$ 204.174
2016204*	6	1	\$ 357.854	\$ 425.846

DUCTO DB POR 3 M				
CÓDIGO	DIÁM. (plg)	U/E	\$ SIN IVA	\$ CON IVA
2016200	2	1	\$ 22.940	\$ 27.299
2016199	3	1	\$ 50.840	\$ 60.500
2036085	4	1	\$ 85.788	\$ 102.088

DUCTO EB POR 6 M				
CÓDIGO	DIÁM. (plg)	U/E	\$ SIN IVA	\$ CON IVA
2016205	3	1	\$ 70.526	\$ 83.926
2016206*	4	1	\$ 121.418	\$ 144.487
2016207*	6	1	\$ 258.496	\$ 307.610

DUCTO TDP POR 6 M				
CÓDIGO	DIÁM. (plg)	U/E	\$ SIN IVA	\$ CON IVA
2025590*	3	1	\$ 94.239	\$ 112.144
2016632*	4	1	\$ 116.734	\$ 138.913
2020182*	6	1	\$ 263.191	\$ 313.197



NTC 1630

NTC 3363

ACCESORIOS ▶

← ATRÁS

INICIO

SIGUIENTE →

➤ Sistema Eléctrico ➤ Sistema en PVC ducto telefónico EB, DB y TDP ➤ **Accesorios**



ADAPTADOR TERMINAL DE CAMPANA PARA DUCTO DB Y EB				
CÓDIGO	DIÁM. (plg)	U/E	\$ SIN IVA	\$ CON IVA
9018867	2	100	\$ 6.501	\$ 7.737
9018868	3	30	\$ 9.840	\$ 11.710
9018869	4	18	\$ 19.103	\$ 22.732

ADAPTADOR TERMINAL DUCTO TDP				
CÓDIGO	DIÁM. (plg)	U/E	\$ SIN IVA	\$ CON IVA
2012947	6	8	\$ 31.809	\$ 37.852



SOLDADURA PARA CONDUIT				
CÓDIGO	PRESENTACIÓN	U/E	\$ SIN IVA	\$ CON IVA
2030647	¼ Gal	12	\$ 84.587	\$ 100.659
9057812	½ Gal	24	\$ 43.708	\$ 52.013



NTC 1630

NTC 3363

← **TUBOS**

← **ATRÁS**

INICIO

SIGUIENTE →

Edificación

Infraestructura

Agricultura

Contacto

LISTA DE PRECIOS
2024
Edición Digital VERS. 2.0

➤ Soldaduras y Limpiadores



Soldaduras y limpiadores
para PVC y CPVC

Más información 
de este producto

← ATRÁS

INICIO

SIGUIENTE →

www.durman.com.co

➤ Soldaduras y Limpiadores



SOLDADURA PVC INCOLORA



CÓDIGO	PRESENTACIÓN	U/E	\$ SIN IVA	\$ CON IVA
2030641	1/4 gal	12	\$ 104.428	\$ 124.269
2030642	1/8 gal	24	\$ 53.960	\$ 64.212
2030643	1/16 gal	36	\$ 33.356	\$ 39.694
9057805	1/32 gal	35	\$ 19.886	\$ 23.664
9057806	1/64 gal	30	\$ 11.615	\$ 13.822
9057807	1/128 gal	60	\$ 5.930	\$ 7.057



NTC 576

ABREVIATURAS

DIÁM. (plg): Diámetro en pulgadas
U/E: Unidad de empaque



➤ Soldaduras y Limpiadores



SOLDADURA PVC COLOR VERDE



CÓDIGO	PRESENTACIÓN	U/E	\$ SIN IVA	\$ CON IVA
2030648	1/4 gal	12	\$ 104.428	\$ 124.269
2030649	1/8 gal	24	\$ 53.960	\$ 64.212
9057836	1/16 gal	36	\$ 33.356	\$ 39.694
9057837	1/32 gal	35	\$ 19.886	\$ 23.664
9057838	1/64 gal	30	\$ 11.615	\$ 13.822
9057839	1/128 gal	60	\$ 5.930	\$ 7.057



NTC-576

ABREVIATURAS

DIÁM. (plg): Diámetro en pulgadas
U/E: Unidad de empaque



➤ Soldaduras y Limpiadores



SOLDADURA CPVC FLOWGUARD GOLD[®]



CÓDIGO	PRESENTACIÓN	U/E	\$ SIN IVA	\$ CON IVA
9057815	1/4 gal	12	\$ 111.968	\$ 133.242
9057816	1/8 gal	24	\$ 62.416	\$ 74.275
9057817	1/16 gal	36	\$ 37.669	\$ 44.826
9057818	1/32 gal	48	\$ 23.116	\$ 27.508
9057819	1/64 gal	30	\$ 13.666	\$ 16.263
9057820	1/128 gal	60	\$ 6.187	\$ 7.363



ABREVIATURAS

DIÁM. (plg): Diámetro en pulgadas
U/E: Unidad de empaque



➤ Soldaduras y Limpiadores



SOLDADURA PARA CONDUIT



CÓDIGO	PRESENTACIÓN	U/E	\$ SIN IVA	\$ CON IVA
2030647	¼ Gal	12	\$ 84.587	\$ 100.659
9057812	½ Gal	24	\$ 43.708	\$ 52.013



NTC 576

ABREVIATURAS

DIÁM. (plg): Diámetro en pulgadas
U/E: Unidad de empaque



➤ Soldaduras y Limpiadores



SOLDADURA PVC WET BONDING COLOR AZUL
PEGA EN HUMEDO Y SECO



CÓDIGO	PRESENTACIÓN	U/E	\$ SIN IVA	\$ CON IVA
2030645	1/4 gal	12	\$ 107.561	\$ 127.998
2030646	1/8 gal	24	\$ 55.579	\$ 66.139
9057808	1/16 gal	36	\$ 34.357	\$ 40.885
9057809	1/32 gal	35	\$ 20.483	\$ 24.375
9057810	1/64 gal	30	\$ 11.963	\$ 14.236
9057811	1/128 gal	60	\$ 6.108	\$ 7.269



NTC 576

ABREVIATURAS

DIÁM. (plg): Diámetro en pulgadas
U/E: Unidad de empaque



➤ Soldaduras y Limpiadores



SOLDADURA PVC DE GRANDES DIÁMETROS ASTM D 2564



CÓDIGO	PRESENTACIÓN	U/E	\$ SIN IVA	\$ CON IVA
9057822	1/4 gal	12	\$ 104.428	\$ 124.269



NTC 576

ABREVIATURAS

DIÁM. (plg): Diámetro en pulgadas
U/E: Unidad de empaque





SOLDADURA CPVC BLAZE MASTER[®]



CÓDIGO	PRESENTACIÓN	U/E	\$ SIN IVA	\$ CON IVA
2019085	¼ Gal	12	\$ 253.084	\$ 301.169
2019086*	½ Gal	12	\$ 144.910	\$ 172.442

*Producto bajo pedido. Consulte tiempo de entrega y cantidad mínima de compra con su asesor comercial y/o área de servicio al cliente.



Edificación

Infraestructura

Agricultura

Contacto

LISTA DE PRECIOS
2024
Edición Digital VERS. 2.0

➤ Soldaduras y Limpiadores



SOLDADURA RIB STEEL[®]

CÓDIGO	PRESENTACIÓN	U/E	\$ SIN IVA	\$ CON IVA
9057821	1/4 gal	12	\$ 154.255	\$ 183.563

ABREVIATURAS

DIÁM. (plg): Diámetro en pulgadas
U/E: Unidad de empaque

← ATRÁS

INICIO

SIGUIENTE →

➤ Soldaduras y Limpiadores



SOLDADURA CPVC CORZAN[®]



CÓDIGO	PRESENTACIÓN	U/E	\$ SIN IVA	\$ CON IVA
2019083	¼ Gal	12	\$ 253.549	\$ 301.723
2019084	½ Gal	1	\$ 151.780	\$ 180.618

PRIMER PARA CPVC CORZAN[®] Y PVC GRANDES DIÁMETROS,
CUALQUIER SCHEDULE Y PRESIÓN



CÓDIGO	PRESENTACIÓN	U/E	\$ SIN IVA	\$ CON IVA
9028173	¼ Gal	12	\$ 353.415	\$ 420.564
9019613	½ Gal	12	\$ 212.050	\$ 252.340

ABREVIATURAS

DIÁM. (pulg): Diámetro en pulgadas
U/E: Unidad de empaque



➤ Soldaduras y Limpiadores

LIMPIADOR PARA PVC Y CPVC



CÓDIGO	PRESENTACIÓN	U/E	\$ SIN IVA	\$ CON IVA
2026206	1/4 gal	12	\$ 50.352	\$ 59.919
2026156	12 oz	24	\$ 27.365	\$ 32.564
2018226	1/32 gal	24	\$ 8.782	\$ 10.451
9028177	1/64 gal	36	\$ 4.768	\$ 5.674
9028174	1/128 gal	36	\$ 3.325	\$ 3.957

ABREVIATURAS

DIÁM. (pulg): Diámetro en pulgadas
U/E: Unidad de empaque



➤ Soldaduras y Limpiadores



ADHESIVO SELLANTE PVC

CÓDIGO	PRESENTACIÓN	U/E	\$ SIN IVA	\$ CON IVA
9057257	150 ml	25	\$ 29.810	\$ 35.474
9028185	310 ml	24	\$ 60.400	\$ 71.876



LUBRICANTE

CÓDIGO	PRESENTACIÓN	U/E	\$ SIN IVA	\$ CON IVA
9057840	500 g - 1 lb	24	\$ 35.500	\$ 42.245
9060215	1000 g - 2 lb	12	\$ 64.900	\$ 77.231

ABREVIATURAS

DIÁM. (plg): Diámetro en pulgadas
U/E: Unidad de empaque

← ATRÁS

INICIO

SIGUIENTE →

Edificación

Infraestructura

Agricultura

Contacto

LISTA DE PRECIOS
2024
Edición Digital VERS. 2.0



Participamos en el desarrollo de nuevas zonas urbanas así como en la modernización y rehabilitación de las ciudades con nuestros sistemas en PVC y geosistemas para redes de saneamiento, suministro de agua y proyectos viales.

Ver video 

 ATRÁS

INICIO

SIGUIENTE 

Edificación

Infraestructura

Agricultura

Contacto

LISTA DE PRECIOS
2024
Edición Digital VERS. 2.0



Sistema de
acueducto



Sistema de
alcantarillado



Geosistemas

Más información
de estos productos 

Ver video 

 ATRÁS

INICIO

SIGUIENTE 

Edificación

Infraestructura

Agricultura

Contacto

LISTA DE PRECIOS

2024

Edición Digital VERS. 2.0

➤ Sistema de Acueducto



Sistema de acueducto unión mecánica SNAP



Válvulas de aire ventosas

Más información de estos productos 

← ATRÁS

INICIO

SIGUIENTE →

Edificación

Infraestructura

Agricultura

Contacto

LISTA DE PRECIOS
2024
Edición Digital VERS. 2.0

➤ Sistema de Acueducto ➤ Sistema de acueducto unión mecánica SNAP



Tubos



Accesorios

Más información
de este producto 

← ATRÁS

INICIO

SIGUIENTE →

Edificación

Infraestructura

Agricultura

Contacto

LISTA DE PRECIOS
2024
Edición Digital VERS. 2.0

➤ Sistema de Acueducto ➤ Sistema de acueducto unión mecánica SNAP ➤ **Tubos**



TUBOS RDE 13.5 - 315 PSI POR 6 M

CÓDIGO	DIÁM. (plg)	U/E	\$ SIN IVA	\$ CON IVA
2016508*	2	1	\$ 151.544	\$ 180.337
2016471*	3	1	\$ 381.493	\$ 453.977
2016509*	4	1	\$ 461.771	\$ 549.507
2016510*	6	1	\$ 1.117.015	\$ 1.329.248
2016511*	8	1	\$ 1.893.039	\$ 2.252.716

TUBOS RDE 17 - 250 PSI POR 6 M

CÓDIGO	DIÁM. (plg)	U/E	\$ SIN IVA	\$ CON IVA
2016477*	4	1	\$ 348.464	\$ 414.672
2016478*	6	1	\$ 809.840	\$ 963.710



NTC 382



NTC 2295

ABREVIATURAS

DIAM. (plg): Diámetro en pulgadas
DIAM. (mm): Diámetro en milímetros
U / E: Unidad de empaque

*Producto bajo pedido. Consulte tiempo de entrega y cantidad mínima de compra con su asesor comercial y/o área de servicio al cliente.

ACCESORIOS ▶



Edificación

Infraestructura

Agricultura

Contacto

LISTA DE PRECIOS
2024
Edición Digital VERS. 2.0

➤ Sistema de Acueducto ➤ Sistema de acueducto unión mecánica SNAP ➤ **Tubos**



TUBOS RDE 21 - 200 PSI POR 6 M				
CÓDIGO	DIÁM. (plg)	U/E	\$ SIN IVA	\$ CON IVA
2016512	2	1	\$ 81.893	\$ 97.453
2016481	2 ½	1	\$ 115.507	\$ 137.453
2016513	3	1	\$ 204.999	\$ 243.949
2016514	4	1	\$ 270.772	\$ 322.219
2016482	6	1	\$ 556.300	\$ 661.997
2016483	8	1	\$ 946.308	\$ 1.126.107
2016479*	10	1	\$ 1.483.385	\$ 1.765.228
2016480	12	1	\$ 2.075.540	\$ 2.469.893
2019532*	14	1	\$ 2.573.924	\$ 3.062.970
2019533*	16	1	\$ 3.378.314	\$ 4.020.194
2019534*	18	1	\$ 4.336.009	\$ 5.159.851
2019535*	20	1	\$ 5.400.993	\$ 6.427.182

TUBOS RDE 32.5 - 125 PSI POR 6 M				
CÓDIGO	DIÁM. (plg)	U/E	\$ SIN IVA	\$ CON IVA
2016516*	2 ½	1	\$ 81.234	\$ 96.668
2016518	3	1	\$ 136.999	\$ 163.029
2016519	4	1	\$ 181.999	\$ 216.579
2016494*	6	1	\$ 371.745	\$ 442.377
2016495*	8	1	\$ 632.549	\$ 752.733
2016492*	10	1	\$ 988.762	\$ 1.176.627
2016493*	12	1	\$ 1.392.909	\$ 1.657.562
2016515*	14	1	\$ 1.724.492	\$ 2.052.145
2019540*	16	1	\$ 2.293.415	\$ 2.729.164
2019541*	18	1	\$ 2.907.837	\$ 3.460.326
2019542*	20	1	\$ 3.820.515	\$ 4.546.413



NTC 382



NTC 2295

ABREVIATURAS

DIAM. (plg): Diámetro en pulgadas
DIAM. (mm): Diámetro en milímetros
U / E: Unidad de empaque

*Producto bajo pedido. Consulte tiempo de entrega y cantidad mínima de compra con su asesor comercial y/o área de servicio al cliente.

ACCESORIOS ▶



Edificación

Infraestructura

Agricultura

Contacto

LISTA DE PRECIOS
2024
Edición Digital VERS. 2.0

➤ Sistema de Acueducto ➤ Sistema de acueducto unión mecánica SNAP ➤ **Tubos**



TUBOS RDE 26 - 160 PSI POR 6 M				
CÓDIGO	DIÁM. (plg)	U/E	\$ SIN IVA	\$ CON IVA
2016487	2	1	\$ 67.947	\$ 80.857
2016486*	2 ½	1	\$ 96.463	\$ 114.791
2016488	3	1	\$ 169.999	\$ 202.299
2016489	4	1	\$ 227.999	\$ 271.319
2016490	6	1	\$ 455.635	\$ 542.206
2016491*	8	1	\$ 775.130	\$ 922.405
2016484*	10	1	\$ 1.206.509	\$ 1.435.746
2016485*	12	1	\$ 1.700.764	\$ 2.023.909
2019536*	14	1	\$ 2.116.182	\$ 2.518.257
2019537*	16	1	\$ 2.807.727	\$ 3.341.195
2019538*	18	1	\$ 3.598.924	\$ 4.282.720
2019539*	20	1	\$ 4.636.915	\$ 5.517.929

TUBOS RDE 41 - 100 PSI POR 6 M				
CÓDIGO	DIÁM. (plg)	U/E	\$ SIN IVA	\$ CON IVA
2016521*	2 ½	1	\$ 56.900	\$ 67.711
2016524	4	1	\$ 141.346	\$ 168.202
2016498	6	1	\$ 299.647	\$ 356.580
2016499	8	1	\$ 506.120	\$ 602.283
2016496	10	1	\$ 791.446	\$ 941.821
2016497	12	1	\$ 1.100.870	\$ 1.310.035
2016520*	14	1	\$ 1.415.524	\$ 1.684.474
2019544*	16	1	\$ 1.905.547	\$ 2.267.601
2019545*	18	1	\$ 2.434.800	\$ 2.897.412
2019546*	20	1	\$ 3.145.887	\$ 3.743.606



NTC 382



NTC 2295

ABREVIATURAS

DIAM. (plg): Diámetro en pulgadas
DIAM. (mm): Diámetro en milímetros
U / E: Unidad de empaque

*Producto bajo pedido. Consulte tiempo de entrega y cantidad mínima de compra con su asesor comercial y/o área de servicio al cliente.

ACCESORIOS ▶



➤ Sistema de Acueducto ➤ Sistema de acueducto unión mecánica SNAP ➤ **Accesorios**



COLLAR DERIVACIÓN				
CÓDIGO	DIÁM. (plg)	U/E	\$ SIN IVA	\$ CON IVA
2012938	2 x 1/2	150	\$ 8.759	\$ 10.423
2012939	2 x 3/4	150	\$ 10.265	\$ 12.215
2012940	3 x 1/2	70	\$ 17.525	\$ 20.855
2012941	3 x 3/4	70	\$ 19.745	\$ 23.497
2012942	4 x 1/2	50	\$ 21.501	\$ 25.586
2012943	4 x 3/4	50	\$ 21.705	\$ 25.829
2012944	6 x 1/2	20	\$ 25.223	\$ 30.015
2012945	6 x 3/4	20	\$ 25.457	\$ 30.294



CURVAS GRAN RADIO RDE 21 - 11.25°				
CÓDIGO	DIÁM. (plg)	U/E	\$ SIN IVA	\$ CON IVA
9051009	2	1	\$ 33.052	\$ 39.332
9051008*	2 1/2	1	\$ 36.537	\$ 43.479
9051010	3	1	\$ 50.730	\$ 60.369
9051011*	4	1	\$ 86.869	\$ 103.374
9051012	6	1	\$ 200.869	\$ 239.034
9051013*	8	1	\$ 408.179	\$ 485.733
9051006*	10	1	\$ 871.387	\$ 1.036.951
9051007*	12	1	\$ 1.153.420	\$ 1.372.570

ABREVIATURAS

DIAM. (plg): Diámetro en pulgadas
DIAM. (mm): Diámetro en milímetros
U / E: Unidad de empaque

*Producto bajo pedido. Consulte tiempo de entrega y cantidad mínima de compra con su asesor comercial y/o área de servicio al cliente.

← **TUBOS**

← **ATRÁS**

INICIO

SIGUIENTE →

Edificación

Infraestructura

Agricultura

Contacto

LISTA DE PRECIOS
2024
Edición Digital VERS. 2.0

➤ Sistema de Acueducto ➤ Sistema de acueducto unión mecánica SNAP ➤ **Accesorios**



CURVAS GRAN RADIO RDE 21 - 22.5°

CÓDIGO	DIÁM. (pulg)	U/E	\$ SIN IVA	\$ CON IVA
9051017	2	1	\$ 28.588	\$ 34.020
9051016*	2 ½	1	\$ 38.642	\$ 45.984
9051018	3	1	\$ 55.658	\$ 66.233
9051019*	4	1	\$ 91.433	\$ 108.805
9051020	6	1	\$ 224.661	\$ 267.347
9051021*	8	1	\$ 475.352	\$ 565.669
9051014*	10	1	\$ 1.065.153	\$ 1.267.532
9051015*	12	1	\$ 1.434.365	\$ 1.706.894



CURVAS GRAN RADIO RDE 21 - 45°

CÓDIGO	DIÁM. (pulg)	U/E	\$ SIN IVA	\$ CON IVA
9051025	2	1	\$ 59.046	\$ 70.265
9051024*	2 ½	1	\$ 73.114	\$ 87.006
9051026	3	1	\$ 87.932	\$ 104.639
9051027	4	1	\$ 116.047	\$ 138.096
9051028	6	1	\$ 217.846	\$ 259.237
9051029*	8	1	\$ 610.826	\$ 726.883
9051022*	10	1	\$ 1.308.145	\$ 1.556.693
9051023*	12	1	\$ 1.836.253	\$ 2.185.141

ABREVIATURAS

DIAM. (pulg): Diámetro en pulgadas
DIAM. (mm): Diámetro en milímetros
U / E: Unidad de empaque

*Producto bajo pedido. Consulte tiempo de entrega y cantidad mínima de compra con su asesor comercial y/o área de servicio al cliente.

← **TUBOS**

← **ATRÁS**

INICIO

SIGUIENTE →

Edificación

Infraestructura

Agricultura

Contacto

LISTA DE PRECIOS
2024
Edición Digital VERS. 2.0

➤ Sistema de Acueducto ➤ Sistema de acueducto unión mecánica SNAP ➤ **Accesorios**



CURVAS GRAN RADIO RDE 21 - 90°

CÓDIGO	DIÁM. (plg)	U/E	\$ SIN IVA	\$ CON IVA
9051033	2	1	\$ 61.530	\$ 73.221
9051032*	2 ½	1	\$ 63.755	\$ 75.868
9051034	3	1	\$ 92.653	\$ 110.257
9051035	4	1	\$ 122.741	\$ 146.062
9051036	6	1	\$ 250.979	\$ 298.665
9051037*	8	1	\$ 919.392	\$ 1.094.076
9051030*	10	1	\$ 1.999.635	\$ 2.379.566
9051031*	12	1	\$ 2.713.867	\$ 3.229.502



REDUCCIONES

CÓDIGO	DIÁM. (plg)	U/E	\$ SIN IVA	\$ CON IVA
2016002*	2 ½ x 2	1	\$ 87.949	\$ 104.659
2016004	3 x 2	1	\$ 102.322	\$ 121.763
2016003*	3 x 2 ½	1	\$ 105.663	\$ 125.739
2016006*	4 x 2	1	\$ 99.895	\$ 118.875
2016005*	4 x 2 ½	1	\$ 126.554	\$ 150.599
2016007*	4 x 3	1	\$ 126.266	\$ 150.257

ABREVIATURAS

DIAM. (plg): Diámetro en pulgadas
DIAM. (mm): Diámetro en milímetros
U / E: Unidad de empaque

*Producto bajo pedido. Consulte tiempo de entrega y cantidad mínima de compra con su asesor comercial y/o área de servicio al cliente.



NTC 2295

← **TUBOS**

← **ATRÁS**

INICIO

SIGUIENTE →

Edificación

Infraestructura

Agricultura

Contacto

LISTA DE PRECIOS
2024
Edición Digital VERS. 2.0

➤ Sistema de Acueducto ➤ Sistema de acueducto unión mecánica SNAP ➤ **Accesorios**



TE ENSAMBLADA				
CÓDIGO	DIÁM. (plg)	U/E	\$ SIN IVA	\$ CON IVA
2016020	2x2x2	1	\$ 67.261	\$ 80.041
2016011	3x2x3	1	\$ 95.985	\$ 114.222
2016021	3x3x3	36	\$ 118.329	\$ 140.812
2016015*	4x2x4	1	\$ 139.374	\$ 165.855
2016017*	4x3x4	1	\$ 155.360	\$ 184.878
2016022	4x4x4	1	\$ 184.712	\$ 219.807



UNIÓN RÁPIDA O PASANTE				
CÓDIGO	DIÁM. (plg)	U/E	\$ SIN IVA	\$ CON IVA
2016061	2	1	\$ 28.305	\$ 33.683
2016060	2 ½	1	\$ 35.460	\$ 42.197
2016062	3	1	\$ 46.601	\$ 55.455
2016063	4	1	\$ 67.904	\$ 80.806
2016064	6	1	\$ 158.546	\$ 188.670
2016065	8	1	\$ 291.281	\$ 346.624
2016058	10	1	\$ 520.429	\$ 619.311
2016059	12	1	\$ 806.552	\$ 959.797

ABREVIATURAS

DIAM. (plg): Diámetro en pulgadas
DIAM. (mm): Diámetro en milímetros
U / E: Unidad de empaque

*Producto bajo pedido. Consulte tiempo de entrega y cantidad mínima de compra con su asesor comercial y/o área de servicio al cliente.

← **TUBOS**

← **ATRÁS**

INICIO

SIGUIENTE →

Edificación

Infraestructura

Agricultura

Contacto

LISTA DE PRECIOS
2024
Edición Digital VERS. 2.0

➤ Sistema de Acueducto ➤ Sistema de acueducto unión mecánica SNAP ➤ **Accesorios**



UNIÓN REPARACIÓN

CÓDIGO	DIÁM. (plg)	U/E	\$ SIN IVA	\$ CON IVA
2016053	2	1	\$ 32.769	\$ 38.995
2016052	2 ½	1	\$ 36.681	\$ 43.650
2016054	3	1	\$ 52.196	\$ 62.113
2016055	4	1	\$ 80.195	\$ 95.432
2016056	6	1	\$ 185.706	\$ 220.990
2016057	8	1	\$ 341.457	\$ 406.334
2016050	10	9	\$ 583.207	\$ 694.016
2016051	12	1	\$ 1.067.614	\$ 1.270.461



LUBRICANTE

CÓDIGO	PRESENTACIÓN	U/E	\$ SIN IVA	\$ CON IVA
9057840	500 g - 1 lb	24	\$ 35.500	\$ 42.245
9060215	1000 g - 2 lb	12	\$ 64.900	\$ 77.231

ABREVIATURAS

DIAM. (plg): Diámetro en pulgadas
DIAM. (mm): Diámetro en milímetros
U / E: Unidad de empaque

← **TUBOS**

← **ATRÁS**

INICIO

SIGUIENTE →

Edificación

Infraestructura

Agricultura

Contacto

LISTA DE PRECIOS
2024
Edición Digital VERS. 2.0

➤ Sistema de Acueducto ➤ Sistema PF + UAD

TUBOS PF + UAD



PF + UAD POR METRO				
CÓDIGO	DIÁM. (plg)	U/E	\$ SIN IVA	\$ CON IVA
9028199	½	90	\$ 2.614	\$ 3.111

NOTA: Tubos en presentación de rollos por 90 m

ACCESORIOS PF + UAD



ADAPTADOR HEMBRA				
CÓDIGO	DIÁM. (plg)	U/E	\$ SIN IVA	\$ CON IVA
9027937	½	50	\$ 3.208	\$ 3.817



ADAPTADOR MACHO				
CÓDIGO	DIÁM. (plg)	U/E	\$ SIN IVA	\$ CON IVA
9027938	½	60	\$ 3.143	\$ 3.740



CODO 90°				
CÓDIGO	DIÁM. (plg)	U/E	\$ SIN IVA	\$ CON IVA
9027939*	½	50	\$ 4.703	\$ 5.596



UNIÓN				
CÓDIGO	DIÁM. (plg)	U/E	\$ SIN IVA	\$ CON IVA
9048803	½	40	\$ 5.518	\$ 6.566

ABREVIATURAS

DIAM. (plg): Diámetro en pulgadas
DIAM. (mm): Diámetro en milímetros
U / E: Unidad de empaque

*Producto bajo pedido. Consulte tiempo de entrega y cantidad mínima de compra con su asesor comercial y/o área de servicio al cliente.

← ATRÁS

INICIO

SIGUIENTE →

Edificación

Infraestructura

Agricultura

Contacto

LISTA DE PRECIOS
2024
Edición Digital VERS. 2.0

➤ Sistema de Acueducto ➤ Válvulas de aire - ventosas



VÁLVULAS DE AIRE DOBLE EFECTO

CÓDIGO	DESCRIPCIÓN	U/E	\$ SIN IVA	\$ CON IVA
9034541	VÁLVULA DE AIRE X-294 3/4"	10	\$ 67.607	\$ 80.453
9023492	VÁLVULA DE AIRE X-294 1"	10	\$ 68.959	\$ 82.062
9049125	VÁLVULA DE AIRE DOROT 2"	8	\$ 593.535	\$ 706.307

VÁLVULAS DE AIRE TRIPLE EFECTO

CÓDIGO	DESCRIPCIÓN	U/E	\$ SIN IVA	\$ CON IVA
9034542	VÁLVULA DE AIRE X-295 3/4"	10	\$ 173.169	\$ 206.071
9027581	VÁLVULA DE AIRE X-295 1"	10	\$ 176.632	\$ 210.192
9006769	VÁLVULA DE AIRE DOROT 2"	1	\$ 891.375	\$ 1.060.736

ABREVIATURAS

DIAM. (pulg): Diámetro en pulgadas
DIAM. (mm): Diámetro en milímetros
U / E: Unidad de empaque

← ATRÁS

INICIO

SIGUIENTE →

Edificación

Infraestructura

Agricultura

Contacto

LISTA DE PRECIOS

2024

Edición Digital VERS. 2.0

> Sistema para Alcantarillado



Sistema tubería doble pared para alcantarillado TDP



Sistema para alcantarillado RIB STEEL®



Válvulas anti-retorno

Más información de estos productos 

 ATRÁS

INICIO

SIGUIENTE 

Edificación

Infraestructura

Agricultura

Contacto

LISTA DE PRECIOS

2024

Edición Digital VERS. 2.0

➤ Sistema para Alcantarillado ➤ Sistema tubería doble pared para alcantarillado TDP



Tubos



Accesorios

Más información
de este producto 

← ATRÁS

INICIO

SIGUIENTE →

➤ Sistema para Alcantarillado ➤ Sistema tubería doble pared TDP ➤ **Tubos**

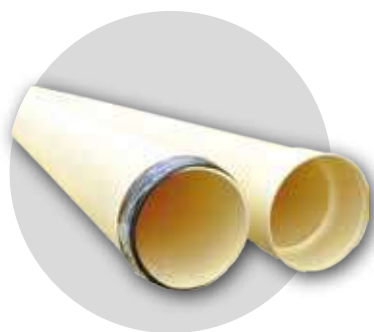

TUBOS NTC 3722-3 SERIE 8 (8 kN/m² - 57 PSI) POR 6 m

CÓDIGO	DIÁM. (mm)	DIÁM. (plg)	U/E	\$ SIN IVA	\$ CON IVA
2016636	110	4	1	\$ 111.174	\$ 132.297
2016598	160	6	1	\$ 215.131	\$ 256.006
2016599	200	8	1	\$ 307.531	\$ 365.962
2016595	250	10	1	\$ 449.164	\$ 534.505
2016596	315	12	1	\$ 646.320	\$ 769.121
2030736	355	14	1	\$ 968.597	\$ 1.152.630
2016597	400	16	1	\$ 1.184.699	\$ 1.409.792
2020184	450	18	1	\$ 1.530.039	\$ 1.820.746
2019234	500	20	1	\$ 1.994.719	\$ 2.373.716

TUBOS NTC 5055 SERIE 4 (4 kN/m² - 28 PSI) POR 6.5 m

CÓDIGO	DIÁM. (plg)	U/E	\$ SIN IVA	\$ CON IVA
2026615	24	1	\$ 2.961.146	\$ 3.523.764
2034163	27	1	\$ 3.545.604	\$ 4.219.269
2026616	30	1	\$ 4.424.570	\$ 5.265.238
2030295	33	1	\$ 5.887.300	\$ 7.005.887
2026617	36	1	\$ 8.212.554	\$ 9.772.939
2026688	39	1	\$ 10.988.048	\$ 13.075.777
2026618	42	1	\$ 12.899.860	\$ 15.350.833



NTC 3722-3



NTC 5055

ABREVIATURAS

DIAM. (plg): Diámetro en pulgadas
DIAM. (mm): Diámetro en milímetros
U / E: Unidad de empaque

*Producto bajo pedido. Consulte tiempo de entrega y cantidad mínima de compra con su asesor comercial y/o área de servicio al cliente.



ACCESORIOS ▶

Edificación

Infraestructura

Agricultura

Contacto

LISTA DE PRECIOS
2024
Edición Digital VERS. 2.0

➤ Sistema para Alcantarillado ➤ Sistema tubería doble pared TDP ➤ **Tubos**

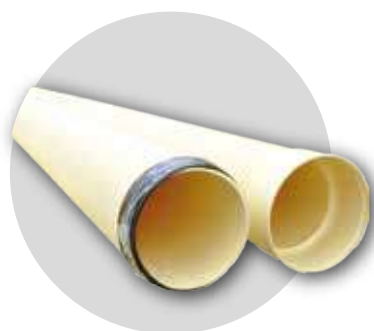

TUBOS NTC 3722-3 SERIE 4 (4 kN/m² - 28 PSI) POR 6 m

CÓDIGO	DIÁM. (mm)	DIÁM. (plg)	U/E	\$ SIN IVA	\$ CON IVA
2019235	160	6	1	\$ 215.131	\$ 256.006
2019236	200	8	1	\$ 307.531	\$ 365.962
2019237	250	10	1	\$ 449.164	\$ 534.505
2019239	315	12	1	\$ 646.320	\$ 769.121

TUBOS ASTM F949 SERIE 6 (6 kN/m² - 42 PSI) POR 6.5 m

CÓDIGO	DIÁM. (plg)	U/E	\$ SIN IVA	\$ CON IVA
2033173*	24	1	\$ 3.465.373	\$ 4.123.794
2033174*	30	1	\$ 5.177.979	\$ 6.161.795
2033175*	33	1	\$ 6.600.280	\$ 7.854.333
2033161*	36	1	\$ 9.610.995	\$11.437.084
2033176*	39	1	\$12.859.079	\$15.302.304
2033177*	42	1	\$14.709.348	\$17.504.124

ABREVIATURAS

DIAM. (plg): Diámetro en pulgadas
DIAM. (mm): Diámetro en milímetros
U / E: Unidad de empaque

*Producto bajo pedido. Consulte tiempo de entrega y cantidad mínima de compra con su asesor comercial y/o área de servicio al cliente.



ACCESORIOS ▶

← **ATRÁS**

INICIO

SIGUIENTE →

www.durman.com.co

Edificación

Infraestructura

Agricultura

Contacto

LISTA DE PRECIOS
2024
Edición Digital VERS. 2.0

➤ Sistema para Alcantarillado ➤ Sistema tubería doble pared TDP ➤ **Accesorios**



ACCESORIO TE					
CÓDIGO	DIÁM. (mm)	DIÁM. (plg)	U/E	\$ SIN IVA	\$ CON IVA
2015477	160x160	6x6	2	\$ 131.776	\$ 156.813
9037011*	250x160	10x6	1	\$ 413.483	\$ 492.044
9036638	200x200	8x8	1	\$ 352.904	\$ 419.956
2019642*	250x250	10x10	1	\$ 1.099.804	\$ 1.308.767



CODO CxC 45°					
CÓDIGO	DIÁM. (mm)	DIÁM. (plg)	U/E	\$ SIN IVA	\$ CON IVA
2012846	110	4	24	\$ 15.348	\$ 18.264
2015470	160	6	5	\$ 56.709	\$ 67.484
2016569	200	8	1	\$ 162.890	\$ 193.839
2016567	250	10	1	\$ 315.559	\$ 375.515
9028205*	315	12	1	\$ 484.967	\$ 577.111



ACCESORIO YE					
CÓDIGO	DIÁM. (mm)	DIÁM. (plg)	U/E	\$ SIN IVA	\$ CON IVA
2015471	160x160	6x6	1	\$ 180.014	\$ 214.217
2015533	200x160	8x6	1	\$ 344.398	\$ 409.834
9037010*	250x160	10x6	1	\$ 653.374	\$ 777.515
9072041*	315x160	12x6	1	\$ 698.708	\$ 831.463



CODO CxC 90°					
CÓDIGO	DIÁM. (mm)	DIÁM. (plg)	U/E	\$ SIN IVA	\$ CON IVA
2012853	110	4	15	\$ 13.642	\$ 16.233
2015476	160	6	3	\$ 109.922	\$ 130.807
2016572	200	8	1	\$ 165.568	\$ 197.026
2016570	250	10	1	\$ 316.624	\$ 376.783
2019645*	450	18	1	\$ 4.050.636	\$ 4.820.257
9072042*	500	20	1	\$ 4.253.113	\$ 5.061.205

ABREVIATURAS

DIAM. (plg): Diámetro en pulgadas
DIAM. (mm): Diámetro en milímetros
U / E: Unidad de empaque

*Producto bajo pedido. Consulte tiempo de entrega y cantidad mínima de compra con su asesor comercial y/o área de servicio al cliente.

← **TUBOS**

← **ATRÁS**

INICIO

SIGUIENTE →

Edificación

Infraestructura

Agricultura

Contacto

LISTA DE PRECIOS
2024
Edición Digital VERS. 2.0

➤ Sistema para Alcantarillado ➤ Sistema tubería doble pared TDP ➤ **Accesorios**



CODO CxC 45°					
CÓDIGO	DIÁM. (mm)	DIÁM. (plg)	U/E	\$ SIN IVA	\$ CON IVA
2012846	110	4	24	\$ 15.348	\$ 18.264
2015470	160	6	5	\$ 56.709	\$ 67.484
2016569	200	8	1	\$ 162.890	\$ 193.839
2016567	250	10	1	\$ 315.559	\$ 375.515
9028205*	315	12	1	\$ 484.967	\$ 577.111



CODO CxC 90°					
CÓDIGO	DIÁM. (mm)	DIÁM. (plg)	U/E	\$ SIN IVA	\$ CON IVA
2012853	110	4	15	\$ 13.642	\$ 16.233
2015476	160	6	3	\$ 109.922	\$ 130.807
2016572	200	8	1	\$ 165.568	\$ 197.026
2016570	250	10	1	\$ 316.624	\$ 376.783
2019645*	450	18	1	\$ 4.050.636	\$ 4.820.257
9072042*	500	20	1	\$ 4.253.113	\$ 5.061.205

ABREVIATURAS

DIAM. (plg): Diámetro en pulgadas
DIAM. (mm): Diámetro en milímetros
U / E: Unidad de empaque

*Producto bajo pedido. Consulte tiempo de entrega y cantidad mínima de compra con su asesor comercial y/o área de servicio al cliente.

← **TUBOS**

← **ATRÁS**

INICIO

SIGUIENTE →

Edificación

Infraestructura

Agricultura

Contacto

LISTA DE PRECIOS
2024
Edición Digital VERS. 2.0

➤ Sistema para Alcantarillado ➤ Sistema tubería doble pared TDP ➤ **Accesorios**



SELLO ELASTOMÉRICO TUBERÍA

CÓDIGO	DIÁM. (mm)	DIÁM. (plg)	U/E	\$ SIN IVA	\$ CON IVA
7003123*	110	4	1	\$ 2.735	\$ 3.255
7003124*	160	6	1	\$ 4.443	\$ 5.287
7003125*	200	8	1	\$ 8.030	\$ 9.556
7003126*	250	10	1	\$ 14.027	\$ 16.692
7003127*	315	12	1	\$ 29.427	\$ 35.018
7003128*	400	16	1	\$ 59.927	\$ 71.313
7004031*	450	18	1	\$ 86.624	\$ 103.083
7003803*	500	20	1	\$ 97.452	\$ 115.968

ABREVIATURAS

DIAM. (plg): Diámetro en pulgadas
DIAM. (mm): Diámetro en milímetros
U / E: Unidad de empaque

*Producto bajo pedido. Consulte tiempo de entrega y cantidad mínima de compra con su asesor comercial y/o área de servicio al cliente.

← **TUBOS**

← **ATRÁS**

INICIO

SIGUIENTE →

Edificación

Infraestructura

Agricultura

Contacto

LISTA DE PRECIOS
2024
Edición Digital VERS. 2.0

➤ Sistema para Alcantarillado ➤ Sistema tubería doble pared TDP ➤ **Accesorios**



SILLA TE						
CÓDIGO	DIÁM. (mm)	DIÁM. (plg)	U/E	\$ SIN IVA	\$ CON IVA	
2018697	160x110	6x4	1	\$ 78.918	\$ 93.912	
9051047*	160x160	6x6	1	\$ 78.918	\$ 93.912	
2018400	200x110	8x4	1	\$ 96.660	\$ 115.025	
2016574	200x160	8x6	1	\$ 96.660	\$ 115.025	
2018769*	250x110	10x4	1	\$ 112.084	\$ 133.380	
2016575	250x160	10x6	1	\$ 112.084	\$ 133.380	
2018770*	315x110	12x4	1	\$ 173.770	\$ 206.786	
2016576	315x160	12x6	1	\$ 173.770	\$ 206.786	
2018771*	355x110	14x4	1	\$ 234.914	\$ 279.548	
2018401*	355x160	14x6	1	\$ 261.616	\$ 311.323	
2018772*	400x110	16x4	1	\$ 281.733	\$ 335.262	
2016577	400x160	16x6	1	\$ 286.852	\$ 341.354	
2019323	450x160	18x6	1	\$ 286.855	\$ 341.357	
2019325*	500x160	20x6	1	\$ 468.068	\$ 557.001	

ABREVIATURAS

DIAM. (plg): Diámetro en pulgadas
DIAM. (mm): Diámetro en milímetros
U / E: Unidad de empaque

*Producto bajo pedido. Consulte tiempo de entrega y cantidad mínima de compra con su asesor comercial y/o área de servicio al cliente.

← TUBOS

← ATRÁS

INICIO

SIGUIENTE →

Edificación

Infraestructura

Agricultura

Contacto

LISTA DE PRECIOS
2024
Edición Digital VERS. 2.0

➤ Sistema para Alcantarillado ➤ Sistema tubería doble pared TDP ➤ **Accesorios**



SILLA YE						
CÓDIGO	DIÁM. (mm)	DIÁM. (pulg)	U/E		\$ SIN IVA	\$ CON IVA
2018402	160x110	6x4	1	\$	78.918	\$ 93.912
2018403	200x110	8x4	1	\$	96.660	\$ 115.025
2016579	200x160	8x6	1	\$	96.660	\$ 115.025
2018404	250x110	10x4	1	\$	112.084	\$ 133.380
2016580	250x160	10x6	1	\$	112.084	\$ 133.380
2020645*	250x200	10x8	1	\$	166.212	\$ 197.792
2018773	315x110	12x4	1	\$	173.770	\$ 206.786
2016581	315x160	12x6	1	\$	173.770	\$ 206.786
2020675*	315x200	12x8	1	\$	234.914	\$ 279.548
2018774*	355x110	14x4	1	\$	261.616	\$ 311.323
2018405	355x160	14x6	1	\$	261.616	\$ 311.323
2016582	400x160	16x6	1	\$	286.855	\$ 341.357
2019548*	400x200	16x8	1	\$	286.855	\$ 341.357
2019324	450x160	18x6	1	\$	306.827	\$ 365.124
2018702	500x160	20x6	1	\$	468.068	\$ 557.001
2019096	600x160	24x6	1	\$	384.185	\$ 457.180
2026624*	600x200	24x8	1	\$	475.480	\$ 565.821
2031402	650x160	27x6	1	\$	476.885	\$ 567.493

ABREVIATURAS

DIAM. (pulg): Diámetro en pulgadas
DIAM. (mm): Diámetro en milímetros
U / E: Unidad de empaque

*Producto bajo pedido. Consulte tiempo de entrega y cantidad mínima de compra con su asesor comercial y/o área de servicio al cliente.

← **TUBOS**

← **ATRÁS**

INICIO

SIGUIENTE →

Edificación

Infraestructura

Agricultura

Contacto

LISTA DE PRECIOS
2024
Edición Digital VERS. 2.0

➤ Sistema para Alcantarillado ➤ Sistema tubería doble pared TDP ➤ **Accesorios**



UNIÓN						
CÓDIGO	DIÁM. (mm)	DIÁM. (plg)	U/E	\$ SIN IVA	\$ CON IVA	
2012875	110	4	24	\$ 7.948	\$ 9.458	
2019015	160	6	1	\$ 31.925	\$ 37.991	
2015536	200	8	1	\$ 53.589	\$ 63.771	
2015535	250	10	1	\$ 152.217	\$ 181.138	
9028208	315	12	1	\$ 260.447	\$ 309.932	



ADHESIVO SELLANTE PVC					
CÓDIGO	PRESENTACIÓN	U/E	\$ SIN IVA	\$ CON IVA	
9057257	150 ml	25	\$ 29.810	\$ 35.474	
9028185	310 ml	24	\$ 60.400	\$ 71.876	



LUBRICANTE					
CÓDIGO	PRESENTACIÓN	U/E	\$ SIN IVA	\$ CON IVA	
9057840	500 g - 1 lb	24	\$ 35.500	\$ 42.245	
9060215	1000 g - 2 lb	12	\$ 64.900	\$ 77.231	

ABREVIATURAS

DIAM. (plg): Diámetro en pulgadas
DIAM. (mm): Diámetro en milímetros
U / E: Unidad de empaque

← **TUBOS**

← **ATRÁS**

INICIO

SIGUIENTE →

Edificación

Infraestructura

Agricultura

Contacto

LISTA DE PRECIOS
2024
Edición Digital VERS. 2.0

➤ Sistema para Alcantarillado ➤ **Válvulas Anti-Retorno**



CÓDIGO	DIÁM. (plg)	U/E	\$ SIN IVA	\$ CON IVA
9018627	4	1	\$ 248.482	\$ 295.694
9018628	6	1	\$ 844.790	\$ 1.005.300



CÓDIGO	DIÁM. (plg)	U/E	\$ SIN IVA	\$ CON IVA
9022579	8	1	\$ 1.860.511	\$ 2.214.008

ABREVIATURAS

DIÁM. (plg): Diámetro en pulgadas
U/E: Unidad de empaque

← ATRÁS

INICIO

SIGUIENTE →

Edificación

Infraestructura

Agricultura

Contacto

LISTA DE PRECIOS

2024

Edición Digital VERS. 2.0

➤ Sistema para Alcantarillado ➤ **Válvulas Anti-Retorno**



CÓDIGO	DIÁM. (plg)	U/E	\$ SIN IVA	\$ CON IVA
9032751*	10	1	\$ 5.446.821	\$ 6.481.717
9034428*	12	1	\$ 5.959.951	\$ 7.092.342
9034429*	16	1	\$ 7.132.346	\$ 8.487.492



CÓDIGO	DIÁM. (plg)	U/E	\$ SIN IVA	\$ CON IVA
9034430*	20	1	\$ 33.606.867	\$ 39.992.172

ABREVIATURAS

DIÁM. (plg): Diámetro en pulgadas
U/E: Unidad de empaque

*Producto bajo pedido. Consulte tiempo de entrega y cantidad mínima de compra con su asesor comercial y/o área de servicio al cliente.

← ATRÁS

INICIO

SIGUIENTE →

Edificación

Infraestructura

Agricultura

Contacto

LISTA DE PRECIOS

2024

Edición Digital VERS. 2.0

➤ Sistema para Alcantarillado ➤ Sistema para alcantarillado RIB STEEL[®]

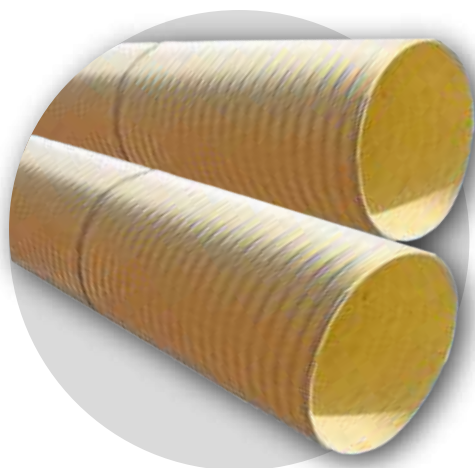

Tubos



Accesorios

Más información
de este producto 

Ver video 

 ATRÁS

INICIO

SIGUIENTE 

Edificación

Infraestructura

Agricultura

Contacto

LISTA DE PRECIOS
2024
Edición Digital VERS. 2.0

➤ Sistema para Alcantarillado ➤ Sistema para alcantarillado RIB STEEL® ➤ **Tubos**

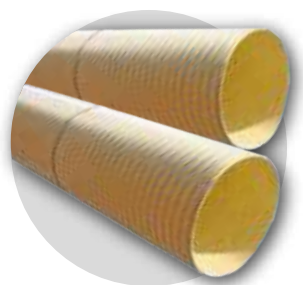

Ver video

TUBOS RIB STEEL® PS 10 (SERIE 10 PSI) POR M					
CÓDIGO	DIAM. (mm)	DIAM. (plg)	U/E	\$ SIN IVA	\$ CON IVA
2016319*	900	36	1	\$ 1.519.575	\$ 1.808.294
2016320*	925	37	1	\$ 1.690.758	\$ 2.012.002
2016321*	950	38	1	\$ 1.861.943	\$ 2.215.712
2016322*	975	39	1	\$ 2.033.126	\$ 2.419.420
2016283*	1000	40	1	\$ 2.055.380	\$ 2.445.902
2016284*	1025	41	1	\$ 2.077.633	\$ 2.472.383
2016285*	1050	42	1	\$ 2.099.887	\$ 2.498.866
2016286*	1075	43	1	\$ 2.120.097	\$ 2.522.915
2016287*	1100	44	1	\$ 2.140.309	\$ 2.546.968
2016288*	1125	45	1	\$ 2.160.521	\$ 2.571.020
2016289*	1150	46	1	\$ 2.302.614	\$ 2.740.111
2016290*	1175	47	1	\$ 2.444.706	\$ 2.909.200
2016291*	1200	48	1	\$ 2.586.798	\$ 3.078.290
2016600*	1225	49	1	\$ 2.736.209	\$ 3.256.089
2016292*	1250	50	1	\$ 2.885.620	\$ 3.433.888
2016293*	1275	51	1	\$ 3.035.031	\$ 3.611.687
2016294*	1300	52	1	\$ 3.088.385	\$ 3.675.178

NOTA: Para diámetros superiores consulte su asesor comercial.

TUBOS RIB STEEL® PS 10 (SERIE 10 PSI) POR M					
CÓDIGO	DIAM. (mm)	DIAM. (plg)	U/E	\$ SIN IVA	\$ CON IVA
2016295*	1325	53	1	\$ 3.141.738	\$ 3.738.668
2016296*	1350	54	1	\$ 3.195.093	\$ 3.802.161
2016297*	1375	55	1	\$ 3.242.215	\$ 3.858.236
2016298*	1400	56	1	\$ 3.289.338	\$ 3.914.312
2016299*	1425	57	1	\$ 3.336.462	\$ 3.970.390
2016300*	1450	58	1	\$ 3.484.060	\$ 4.146.031
2016301*	1475	59	1	\$ 3.631.659	\$ 4.321.674
2016302*	1500	60	1	\$ 3.779.258	\$ 4.497.317
2016326*	1525	61	1	\$ 3.956.936	\$ 4.708.754
2016327*	1550	62	1	\$ 3.997.123	\$ 4.756.576
2016328*	1575	63	1	\$ 4.019.854	\$ 4.783.626
2016329*	1600	64	1	\$ 4.042.589	\$ 4.810.681
2016330*	1625	65	1	\$ 4.126.200	\$ 4.910.178
2016331*	1650	66	1	\$ 4.207.610	\$ 5.007.056
2019592*	1675	67	1	\$ 4.291.219	\$ 5.106.551
2016332*	1700	68	1	\$ 4.304.584	\$ 5.122.455
2019593*	1725	69	1	\$ 4.387.509	\$ 5.221.136
2016333*	1750	70	1	\$ 4.463.229	\$ 5.311.243

ABREVIATURAS

DIAM. (plg): Diámetro en pulgadas
DIAM. (mm): Diámetro en milímetros
U / E: Unidad de empaque

*Producto bajo pedido. Consulte tiempo de entrega y cantidad mínima de compra con su asesor comercial y/o área de servicio al cliente.



ACCESORIOS ▶

← **ATRÁS**

INICIO

SIGUIENTE →

Edificación

Infraestructura

Agricultura

Contacto

LISTA DE PRECIOS
2024
Edición Digital VERS. 2.0

➤ Sistema para Alcantarillado ➤ Sistema para alcantarillado RIB STEEL® ➤ **Tubos**

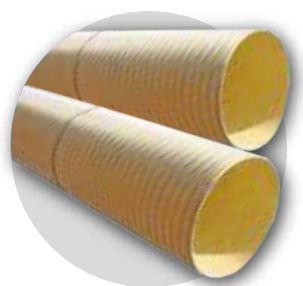

TUBOS ALTA RIGIDEZ RIB STEEL® PS46 (SERIE 46 PSI) POR M

CÓDIGO	DIÁM. (mm)	(plg)	U/E	\$ SIN IVA	\$ CON IVA
2016372*	900	36	1	\$ 1.823.490	\$ 2.169.953
2016373*	925	37	1	\$ 2.028.910	\$ 2.414.403
2016374*	950	38	1	\$ 2.234.332	\$ 2.658.855
2016375*	975	39	1	\$ 2.439.751	\$ 2.903.304
2016376*	1000	40	1	\$ 2.466.456	\$ 2.935.083
2016377*	1025	41	1	\$ 2.493.160	\$ 2.966.860
2016378*	1050	42	1	\$ 2.519.864	\$ 2.998.638
2016379*	1075	43	1	\$ 2.544.116	\$ 3.027.498
2016380*	1100	44	1	\$ 2.568.371	\$ 3.056.361
2016381*	1125	45	1	\$ 2.592.626	\$ 3.085.225
2016382*	1150	46	1	\$ 2.763.136	\$ 3.288.132
2016383*	1175	47	1	\$ 2.933.647	\$ 3.491.040
2016384*	1200	48	1	\$ 3.104.158	\$ 3.693.948

TUBOS ALTA RIGIDEZ RIB STEEL® PS46 (SERIE 46 PSI) POR M

CÓDIGO	DIÁM. (mm)	(plg)	U/E	\$ SIN IVA	\$ CON IVA
2016385*	1225	49	1	\$ 3.283.450	\$ 3.907.306
2016386*	1250	50	1	\$ 3.462.743	\$ 4.120.664
2016387*	1275	51	1	\$ 3.642.037	\$ 4.334.024
2016388*	1300	52	1	\$ 3.706.062	\$ 4.410.214
2016389*	1325	53	1	\$ 3.770.085	\$ 4.486.401
2016390*	1350	54	1	\$ 3.834.110	\$ 4.562.591
2016391*	1375	55	1	\$ 3.890.659	\$ 4.629.884
2016392*	1400	56	1	\$ 3.947.206	\$ 4.697.175
2016393*	1425	57	1	\$ 4.003.755	\$ 4.764.468
2016394*	1450	58	1	\$ 4.180.872	\$ 4.975.238
2016395*	1475	59	1	\$ 4.357.991	\$ 5.186.009
2016396*	1500	60	1	\$ 4.535.110	\$ 5.396.781

ABREVIATURAS

DIAM. (plg): Diámetro en pulgadas
DIAM. (mm): Diámetro en milímetros
U / E: Unidad de empaque

NOTA: Para diámetros superiores consulte su Asesor Comercial.

*Producto bajo pedido. Consulte tiempo de entrega y cantidad mínima de compra con su asesor comercial y/o área de servicio al cliente.



ACCESORIOS ▶

← ATRÁS

INICIO

SIGUIENTE →

Edificación

Infraestructura

Agricultura

Contacto

LISTA DE PRECIOS
2024
Edición Digital VERS. 2.0

➤ Sistema para Alcantarillado ➤ Sistema para alcantarillado RIB STEEL® ➤ **Accesorios**



CODOS 11.25° 2 SECCIONES					
CÓDIGO	DIÁM. (mm)	DIÁM. (plg)	U/E	\$ SIN IVA	\$ CON IVA
2019605*	900	36	1	\$ 3.894.612	\$ 4.634.588



CODOS 22.5° 2 SECCIONES					
CÓDIGO	DIÁM. (mm)	DIÁM. (plg)	U/E	\$ SIN IVA	\$ CON IVA
2019617*	900	36	1	\$ 4.099.553	\$ 4.878.468



CODOS 45° 3 SECCIONES					
CÓDIGO	DIÁM. (mm)	DIÁM. (plg)	U/E	\$ SIN IVA	\$ CON IVA
2019629*	900	36	1	\$ 5.124.253	\$ 6.097.861



CODOS 90° 4 SECCIONES					
CÓDIGO	DIÁM. (mm)	DIÁM. (plg)	U/E	\$ SIN IVA	\$ CON IVA
2019639*	900	36	1	\$ 6.764.025	\$ 8.049.190

ABREVIATURAS

DIAM. (plg): Diámetro en pulgadas
DIAM. (mm): Diámetro en milímetros
U / E: Unidad de empaque

*Producto bajo pedido. Consulte tiempo de entrega y cantidad mínima de compra con su asesor comercial y/o área de servicio al cliente.

← **TUBOS**

← **ATRÁS**

INICIO

SIGUIENTE →

NOTA: Para otros accesorios por favor consultar con su asesor comercial. Adicionalmente se fabrican TE y YE ensambladas en cualquier referencia.

Edificación

Infraestructura

Agricultura

Contacto

LISTA DE PRECIOS
2024
Edición Digital VERS. 2.0

➤ Sistema para Alcantarillado ➤ Sistema para alcantarillado RIB STEEL[®] ➤ **Accesorios**

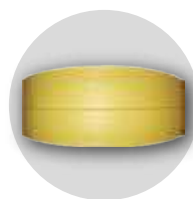

PERFIL (METRO LINEAL)

CÓDIGO	PRESENTACIÓN	U/E	\$ SIN IVA	\$ CON IVA
2016033*	275mm-575mm	1	\$ 18.096	\$ 21.534
2025863*	600mm-3000mm	1	\$ 65.804	\$ 78.307



ADHESIVO SELLANTE PVC

CÓDIGO	PRESENTACIÓN	U/E	\$ SIN IVA	\$ CON IVA
9057257	150 ml	25	\$ 29.810	\$ 35.474
9028185	310 ml	24	\$ 60.400	\$ 71.876

ABREVIATURAS

DIAM. (pulg): Diámetro en pulgadas
DIAM. (mm): Diámetro en milímetros
U / E: Unidad de empaque

*Producto bajo pedido. Consulte tiempo de entrega y cantidad mínima de compra con su asesor comercial y/o área de servicio al cliente.

← **TUBOS**

← **ATRÁS**

INICIO

SIGUIENTE →

www.durman.com.co

NOTA: Para otros accesorios por favor consultar con su asesor comercial. Adicionalmente se fabrican TE y YE ensambladas en cualquier referencia.

Edificación

Infraestructura

Agricultura

Contacto

LISTA DE PRECIOS
2024
Edición Digital VERS. 2.0

➤ Sistema para Alcantarillado ➤ Sistema para alcantarillado RIB STEEL® ➤ **Accesorios**



SOLDADURA RIB STEEL®

CÓDIGO	PRESENTACIÓN	U/E	\$ SIN IVA	\$ CON IVA
9057821	1/4 gal	12	\$ 154.255	\$ 183.563



LIMPIADOR

CÓDIGO	PRESENTACIÓN	U/E	\$ SIN IVA	\$ CON IVA
2026206	1/4	12	\$ 50.352	\$ 59.919
2026156	12 onz	24	\$ 27.365	\$ 32.564
2018226	1/32	24	\$ 8.782	\$ 10.451
9028177	1/64	36	\$ 4.768	\$ 5.674
9028174	1/128	36	\$ 3.325	\$ 3.957

ABREVIATURAS

DIAM. (pg): Diámetro en pulgadas
DIAM. (mm): Diámetro en milímetros
U / E: Unidad de empaque

*Producto bajo pedido. Consulte tiempo de entrega y cantidad mínima de compra con su asesor comercial y/o área de servicio al cliente.

← **TUBOS**

← **ATRÁS**

INICIO

SIGUIENTE →

www.durman.com.co

NOTA: Para otros accesorios por favor consultar con su asesor comercial. Adicionalmente se fabrican TE y YE ensambladas en cualquier referencia.

Edificación

Infraestructura

Agricultura

Contacto

LISTA DE PRECIOS

2024

Edición Digital VERS. 2.0

> Geosistemas



Geotextiles tejidos y no tejidos en polipropileno



Geocompuestos para drenaje



Tubos perforados para drenaje en PVC



Tubos perforados para drenaje Rib Drain en PVC

Más información de estos productos 



Edificación

Infraestructura

Agricultura

Contacto

LISTA DE PRECIOS
2024
Edición Digital VERS. 2.0

➤ Geosistemas ➤ Geotextiles tejidos y no tejidos de polipropileno



CÓDIGO	DESCRIPCIÓN	MATERIAL	DIMENSIONES				PRECIO SIN IVA		PRECIO CON IVA	
			ANCHO (m)	LONG. (m)	ÁREA (m²)	U/E	\$/m²	\$/Rollo	\$/m²	\$/Rollo
9067747	Geotextil No Tejido NT 16S-D	PP	3,80	160	608	608	\$ 3.580	\$ 2.176.640	\$ 4.260	\$ 2.590.202
9067748	Geotextil No Tejido NT 16-D	PP	3,80	160	608	608	\$ 3.877	\$ 2.357.257	\$ 4.614	\$ 2.805.135
9072387	Geotextil No Tejido NT17-D	PP	3,50	150	525	525	\$ 3.564	\$ 1.871.310	\$ 4.242	\$ 2.226.859
9072389	Geotextil No Tejido NT 18-D	PP	3,50	150	525	525	\$ 4.168	\$ 2.188.436	\$ 4.960	\$ 2.604.239
9072388	Geotextil No Tejido NT 20-D	PP	3,50	120	420	420	\$ 4.469	\$ 1.876.896	\$ 5.318	\$ 2.233.506
9072390	Geotextil No Tejido NT 25-D	PP	3,50	120	420	420	\$ 4.690	\$ 1.969.632	\$ 5.581	\$ 2.343.862
9067752	Geotextil No Tejido NT 30-D	PP	3,80	120	456	456	\$ 5.870	\$ 2.676.902	\$ 6.986	\$ 3.185.514
9067753	Geotextil Tejido T17D	PP	3,85	160	616	616	\$ 4.948	\$ 3.047.968	\$ 5.888	\$ 3.627.082
9071975	Geotextil Tejido W250 - 2100	PP	3,81	109,73	418,07	418,07	\$ 5.200	\$ 2.174.069	\$ 6.188	\$ 2.587.142
9008561	Geotextil Tejido W315 - 2400	PP	3,81	109,73	418,07	418,07	\$ 5.773	\$ 2.413.713	\$ 6.870	\$ 2.872.319

← ATRÁS

INICIO

SIGUIENTE →

Edificación

Infraestructura

Agricultura

Contacto

LISTA DE PRECIOS
2024
Edición Digital VERS. 2.0

➤ Geosistemas ➤ **Geocompuestos para drenaje**



CÓDIGO	DESCRIPCIÓN	MATERIAL	DIMENSIONES				PRECIO SIN IVA		PRECIO CON IVA	
			ANCHO (m)	LONG. (m)	ÁREA (m ²)	U/E	\$/m ²	\$/Rollo	\$/m ²	\$/Rollo
9018261	Geodren Circular TD 1 x 30	PP	1	30	30	30	\$ 42.550	\$ 1.276.500	\$ 50.635	\$ 1.519.035
9072415	Geodren circular 4" sin tubo 2x50	PP	2	50	100	100	\$ 42.550	\$ 4.255.000	\$ 50.635	\$ 5.063.450
9026007	Geodren Planar 1 X 30	PP	1	30	30	30	\$ 42.550	\$ 1.276.500	\$ 50.635	\$ 1.519.035

NOTA: El geodren circular está diseñado para tubería de drenaje de 4".

← ATRÁS

INICIO

SIGUIENTE →

Edificación

Infraestructura

Agricultura

Contacto

LISTA DE PRECIOS
2024
Edición Digital VERS. 2.0

➤ Geosistemas ➤ Tubos perforados para drenaje en PVC sin filtro

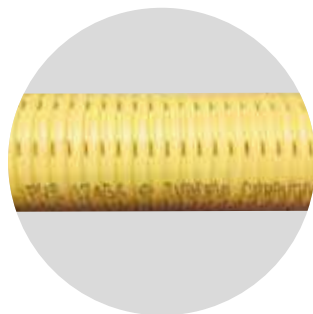

CÓDIGO	DIÁMETRO				PRECIO SIN IVA		PRECIO CON IVA	
	(mm)	(plg)	PRESENTACIÓN	U/E	\$/m	\$/Rollo	\$/m	\$/Rollo
2019477	100	4	ROLLO 30 M	30	\$ 18.100	\$ 543.000	\$ 21.539	\$ 646.170

ABREVIATURAS

DIAM. (plg): Diámetro en pulgadas
DIAM. (mm): Diámetro en milímetros
U / E: Unidad de empaque

← ATRÁS

INICIO

SIGUIENTE →

Edificación

Infraestructura

Agricultura

Contacto

LISTA DE PRECIOS
2024
Edición Digital VERS. 2.0

➤ Geosistemas ➤ Tubos y Accesorios perforados para drenaje RIB DRAIN en PVC ➤ **Tubos**



TUBOS PERFORADOS PARA DRENAJE EN PVC SIN FILTRO						
CÓDIGO	DIÁM. (mm)	DIÁM. (plg)	U/E	\$ SIN IVA	\$ CON IVA	
2016397	160	6	1	\$ 60.221	\$ 71.663	
2016398	200	8	1	\$ 83.949	\$ 99.899	
2016399*	250	10	1	\$ 106.231	\$ 126.414	
2016400*	300	12	1	\$ 153.584	\$ 182.765	
2019687*	350	14	1	\$ 183.629	\$ 218.519	
2018433*	400	16	1	\$ 237.107	\$ 282.157	

ABREVIATURAS

DIAM. (plg): Diámetro en pulgadas
DIAM. (mm): Diámetro en milímetros
U / E: Unidad de empaque

*Producto bajo pedido. Consulte tiempo de entrega y cantidad mínima de compra con su asesor comercial y/o área de servicio al cliente.

ACCESORIOS ▶

← ATRÁS

INICIO

SIGUIENTE →

www.durman.com.co

Edificación

Infraestructura

Agricultura

Contacto

LISTA DE PRECIOS
2024
Edición Digital VERS. 2.0

➤ Geosistemas ➤ Tubos y Accesorios perforados para drenaje RIB DRAIN en PVC ➤ **Accesorios**



CODOS 11.25°					
CÓDIGO	DIÁM. (mm)	DIÁM. (plg)	U/E	\$ SIN IVA	\$ CON IVA
2019714*	160	6	1	\$ 87.507	\$ 104.133
2019715*	200	8	1	\$ 108.839	\$ 129.518
2019716*	250	10	1	\$ 117.178	\$ 139.442
2019717*	300	12	1	\$ 393.824	\$ 468.651
2019718*	350	14	1	\$ 536.030	\$ 637.876
2019719*	400	16	1	\$ 700.294	\$ 833.350

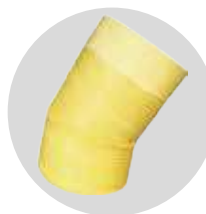

CODOS 22.5°					
CÓDIGO	DIÁM. (mm)	DIÁM. (plg)	U/E	\$ SIN IVA	\$ CON IVA
2015850*	160	6	1	\$ 89.394	\$ 106.379
2015849*	200	8	1	\$ 111.741	\$ 132.972
2016602*	250	10	1	\$ 121.821	\$ 144.967
2016603*	300	12	1	\$ 413.559	\$ 492.135
2019720*	350	14	1	\$ 563.019	\$ 669.993
2019721*	400	16	1	\$ 735.121	\$ 874.794

ABREVIATURAS

DIAM. (plg): Diámetro en pulgadas
DIAM. (mm): Diámetro en milímetros
U / E: Unidad de empaque

*Producto bajo pedido. Consulte tiempo de entrega y cantidad mínima de compra con su asesor comercial y/o área de servicio al cliente.

← **TUBOS**

← **ATRÁS**

INICIO

SIGUIENTE →

Edificación

Infraestructura

Agricultura

Contacto

LISTA DE PRECIOS
2024
Edición Digital VERS. 2.0

➤ Geosistemas ➤ Tubos y Accesorios perforados para drenaje RIB DRAIN en PVC ➤ **Accesorios**



CODOS 45°					
CÓDIGO	DIÁM. (mm)	DIÁM. (plg)	U/E	\$ SIN IVA	\$ CON IVA
2015857*	160	6	1	\$ 106.516	\$ 126.754
2015859*	200	8	1	\$ 113.375	\$ 134.916
2015852*	250	10	1	\$ 175.767	\$ 209.163
2015853*	300	12	1	\$ 332.775	\$ 396.002
2015773*	350	14	1	\$ 804.192	\$ 956.988
2015854*	400	16	1	\$ 1.050.293	\$ 1.249.849



CODOS 90°					
CÓDIGO	DIÁM. (mm)	DIÁM. (plg)	U/E	\$ SIN IVA	\$ CON IVA
2015866*	160	6	1	\$ 150.271	\$ 178.822
2015867*	200	8	1	\$ 180.342	\$ 214.607
2015860*	250	10	1	\$ 309.028	\$ 367.743
2015861*	300	12	1	\$ 456.049	\$ 542.698
2015862*	350	14	1	\$ 1.072.352	\$ 1.276.099
2015863*	400	16	1	\$ 1.400.297	\$ 1.666.353

ABREVIATURAS

DIAM. (plg): Diámetro en pulgadas
DIAM. (mm): Diámetro en milímetros
U / E: Unidad de empaque

*Producto bajo pedido. Consulte tiempo de entrega y cantidad mínima de compra con su asesor comercial y/o área de servicio al cliente.

← **TUBOS**

← **ATRÁS**

INICIO

SIGUIENTE →

➤ Geosistemas ➤ Tubos y Accesorios perforados para drenaje RIB DRAIN en PVC ➤ **Accesorios**



SILLA TE (PARA RIB DRAIN)						
CÓDIGO	DIÁM. (mm)	DIÁM. (plg)	U/E	\$ SIN IVA	\$ CON IVA	
2015895*	160X110	6 x 4	1	\$ 112.925	\$ 134.381	
2015899*	200X110	8 x 4	1	\$ 136.533	\$ 162.474	
2015900*	200X160	8 x 6	1	\$ 136.533	\$ 162.474	
2015805*	250X110	10 x 4	1	\$ 158.326	\$ 188.408	
2015896*	250X160	10 x 6	1	\$ 158.326	\$ 188.408	
2015901*	315X110	12 x 4	1	\$ 245.465	\$ 292.103	
2015902*	315X160	12 x 6	1	\$ 245.465	\$ 292.103	
2015815*	355X110	14 x 4	1	\$ 369.549	\$ 439.763	
2015903*	355X160	14 x 6	1	\$ 369.549	\$ 439.763	
2015806*	400X110	16 x 4	1	\$ 405.200	\$ 482.188	
2015904*	400X160	16 x 6	1	\$ 405.200	\$ 482.188	



SILLA YE (PARA RIB DRAIN)						
CÓDIGO	DIÁM. (mm)	DIÁM. (plg)	U/E	\$ SIN IVA	\$ CON IVA	
2015909*	160X110	6 x 4	1	\$ 112.946	\$ 134.406	
2015912*	200X110	8 x 4	1	\$ 136.533	\$ 162.474	
2015914*	200X160	8 x 6	1	\$ 136.533	\$ 162.474	
2015915*	250X110	10 x 4	1	\$ 158.326	\$ 188.408	
2015917*	250X160	10 x 6	1	\$ 158.326	\$ 188.408	
2015920*	315X110	12 x 4	1	\$ 245.465	\$ 292.103	
2015922*	315X160	12 x 6	1	\$ 245.465	\$ 292.103	
2015924*	355X110	14 x 4	1	\$ 369.549	\$ 439.763	
2015926*	355X160	14 x 6	1	\$ 369.549	\$ 439.763	
2015928*	400X110	16 x 4	1	\$ 405.200	\$ 482.188	
2015929*	400X160	16 x 6	1	\$ 405.200	\$ 482.188	

ABREVIATURAS

DIAM. (plg): Diámetro en pulgadas
DIAM. (mm): Diámetro en milímetros
U / E: Unidad de empaque

*Producto bajo pedido. Consulte tiempo de entrega y cantidad mínima de compra con su asesor comercial y/o área de servicio al cliente.

◀ **TUBOS**

◀ **ATRÁS**

INICIO

SIGUIENTE ▶

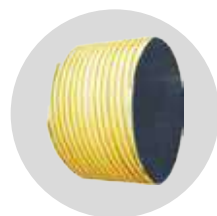

TAPÓN					
CÓDIGO	DIÁM. (mm)	DIÁM. (plg)	U/E	\$ SIN IVA	\$ CON IVA
2016608*	160	6	1	\$ 73.714	\$ 87.720
2016082*	200	8	1	\$ 92.289	\$ 109.824
2018518*	250	10	1	\$ 115.215	\$ 137.106
2015940*	300	12	1	\$ 205.182	\$ 244.167
2019722*	350	14	1	\$ 239.429	\$ 284.921
2015941*	400	16	1	\$ 273.382	\$ 325.325



PERFIL (METRO LINEAL)				
CÓDIGO	PRESENTACIÓN	U/E	\$ SIN IVA	\$ CON IVA
2016033*	275mm-575mm	1	\$ 18.096	\$ 21.534

ABREVIATURAS

DIAM. (plg): Diámetro en pulgadas
DIAM. (mm): Diámetro en milímetros
U / E: Unidad de empaque

*Producto bajo pedido. Consulte tiempo de entrega y cantidad mínima de compra con su asesor comercial y/o área de servicio al cliente.

← **TUBOS**

← **ATRÁS**

INICIO

SIGUIENTE →

Edificación

Infraestructura

Agricultura

Contacto

LISTA DE PRECIOS
2024
Edición Digital VERS. 2.0

➤ Geosistemas ➤ Tubos y Accesorios perforados para drenaje RIB DRAIN en PVC ➤ **Accesorios**



UNIÓN TUBULAR					
CÓDIGO	DIÁM. (mm)	DIÁM. (plg)	U/E	\$ SIN IVA	\$ CON IVA
2016043*	160	6	1	\$ 11.609	\$ 13.815
2016045*	200	8	1	\$ 14.511	\$ 17.268
2016048*	250	10	1	\$ 17.412	\$ 20.720



ADHESIVO SELLANTE PVC					
CÓDIGO	PRESENTACIÓN	U/E	\$ SIN IVA	\$ CON IVA	
9057257	150 ml	25	\$ 29.810	\$ 35.474	
9028185	310 ml	24	\$ 60.400	\$ 71.876	



SOLDADURA RIB STEEL®					
CÓDIGO	PRESENTACIÓN	U/E	\$ SIN IVA	\$ CON IVA	
9057821	1/4 gal	1	\$ 154.255	\$ 183.563	

ABREVIATURAS

DIAM. (plg): Diámetro en pulgadas
DIAM. (mm): Diámetro en milímetros
U / E: Unidad de empaque

*Producto bajo pedido. Consulte tiempo de entrega y cantidad mínima de compra con su asesor comercial y/o área de servicio al cliente.

← **TUBOS**

← **ATRÁS**

INICIO

SIGUIENTE →

Edificación

Infraestructura

Agricultura

Contacto

LISTA DE PRECIOS
2024
Edición Digital VERS. 2.0



Ofrecemos sistemas de riego como goteo, aspersión, compuertas y micro-aspersión que se ajustan a las necesidades de su cultivo.

Brindamos un servicio profesional para la estructuración y puesta en marcha de su proyecto con el fin de determinar la tecnología más adecuada desde el punto de vista de eficiencia en el uso del recurso hídrico y energético.

[Ver video](#) 

 [ATRÁS](#)

[INICIO](#)

[SIGUIENTE](#) 

Edificación

Infraestructura

Agricultura

Contacto

LISTA DE PRECIOS
2024
Edición Digital VERS. 2.0



Sistema acampanado
para riego



AQUA RIEGO[®]



Sistema de unión
mecánica SNAP



Sistema TDP doble
pared para riego

Más información
de estos productos 

Ver video 

 ATRÁS

INICIO

SIGUIENTE 

Edificación

Infraestructura

Agricultura

Contacto

LISTA DE PRECIOS
2024
Edición Digital VERS. 2.0



Sistema para riego
por compuertas



Sistema pozo profundo



Tubos roscados
pozo profundo

Ver video 

 ATRÁS

INICIO

SIGUIENTE 

Edificación

Infraestructura

Agricultura

Contacto

LISTA DE PRECIOS
2024
Edición Digital VERS. 2.0

➤ Sistema de riego agrícola ➤ Sistema acampanado para riego



TUBO RDE 21, PSI 200 POR 6 M

CÓDIGO	DIÁM. (plg)	U/E	\$ SIN IVA	\$ CON IVA
2016426	½	24	\$ 12.994	\$ 15.463

TUBO RDE 26, PSI 160 POR 6 M

CÓDIGO	DIÁM. (plg)	U/E	\$ SIN IVA	\$ CON IVA
2016420	¾	24	\$ 17.328	\$ 20.620
2016429	1	1	\$ 26.368	\$ 31.378
2016428*	1 ¼	1	\$ 39.916	\$ 47.500
2016427	1 ½	24	\$ 50.337	\$ 59.901

TUBO RDE 32.5, PSI 125 POR 6 M

CÓDIGO	DIÁM. (plg)	U/E	\$ SIN IVA	\$ CON IVA
2016430	1 ½	1	\$ 36.558	\$ 43.504

ABREVIATURAS

DIÁM. (plg): Diámetro en pulgadas
U/E: Unidad de empaque



← ATRÁS

INICIO

SIGUIENTE →

Edificación

Infraestructura

Agricultura

Contacto

LISTA DE PRECIOS
2024
Edición Digital VERS. 2.0

➤ Sistema de riego agrícola ➤ Sistema AquaRiego

AQUA RIEGO[®]



TUBOS 1/2" Y 3/4" ACAMPANADA
2" UNIÓN MECÁNICA POR 6 M

CÓDIGO	DIÁM. (plg)	PRE. MÁX.	U/E	\$ SIN IVA	\$ CON IVA
2035133	1/2	80 psi	1	\$ 11.695	\$ 13.917
2035160	3/4	80 psi	1	\$ 15.595	\$ 18.558
2035120	2	80 psi	1	\$ 42.665	\$ 50.772

ABREVIATURAS

DIÁM. (plg): Diámetro en pulgadas
U/E: Unidad de empaque



← ATRÁS

INICIO

SIGUIENTE →

Edificación

Infraestructura

Agricultura

Contacto

LISTA DE PRECIOS
2024
Edición Digital VERS. 2.0

➤ Sistema de riego agrícola ➤ Sistema unión mecánica para riego



TUBO RDE 32.5, PSI 125 POR 6 M

CÓDIGO	DIÁM. (plg)	U/E	\$ SIN IVA	\$ CON IVA
2016517	2	1	\$ 55.925	\$ 66.551

TUBO RDE 41, PSI 100 POR 6 M

CÓDIGO	DIÁM. (plg)	U/E	\$ SIN IVA	\$ CON IVA
2016522	2	1	\$ 47.406	\$ 56.413
2016523	3	1	\$ 94.391	\$ 112.325

TUBORDE 51, PSI 80 POR 6 M

CÓDIGO	DIÁM. (plg)	U/E	\$ SIN IVA	\$ CON IVA
2016527	3	1	\$ 78.097	\$ 92.935
2016528	4	1	\$ 113.536	\$ 135.108
2016529	6	1	\$ 243.390	\$ 289.634
2016530	8	1	\$ 419.314	\$ 498.984
2016525	10	1	\$ 647.444	\$ 770.458
2016526	12	1	\$ 915.923	\$ 1.089.948

ABREVIATURAS

DIÁM. (plg): Diámetro en pulgadas
U/E: Unidad de empaque



Edificación

Infraestructura

Agricultura

Contacto

LISTA DE PRECIOS
2024
Edición Digital VERS. 2.0

➤ Sistema de riego agrícola ➤ Sistema doble pared para riego



PRECIO POR TUBO DE 6 M - TRIPLE SELLO

CÓDIGO	DIÁM. (plg)	U/E	\$ SIN IVA	\$ CON IVA
2035411*	8	1	\$ 307.531	\$ 365.962
2035138*	10	1	\$ 449.164	\$ 534.505
2035149	12	1	\$ 646.320	\$ 769.121
2030736	14	1	\$ 968.597	\$ 1.152.630
2035539*	16	1	\$ 1.184.699	\$ 1.409.792

SELLO TDP RIEGO

CÓDIGO	DIÁM. (plg)	U/E	\$ SIN IVA	\$ CON IVA
7003125	8	1	\$ 8.030	\$ 9.556
7003126	10	1	\$ 14.027	\$ 16.692
7003127	12	1	\$ 29.427	\$ 35.018
-	14	1	\$ 46.862	\$ 55.766
7003128	16	1	\$ 59.927	\$ 71.313

ABREVIATURAS

DIÁM. (plg): Diámetro en pulgadas
U/E: Unidad de empaque

*Producto bajo pedido. Consulte tiempo de entrega y cantidad mínima de compra con su asesor comercial y/o área de servicio al cliente.

← ATRÁS

INICIO

SIGUIENTE →

Edificación

Infraestructura

Agricultura

Contacto

LISTA DE PRECIOS
2024
Edición Digital VERS. 2.0

➤ Sistema de riego agrícola ➤ Sistema de riego por compuertas



**TUBOS RDE 81 POR 9 M CON
VENTANAS Y PROTECTOR UV**

CÓDIGO	DIÁM. (plg)	U/E	\$ SIN IVA	\$ CON IVA
-	8	-	\$ 1.351.769	\$ 1.608.605
-	10	-	\$ 1.610.643	\$ 1.916.665

El número de ventanas por tubo depende de la distancia entre estas.

ABREVIATURAS

DIÁM. (plg): Diámetro en pulgadas
U/E: Unidad de empaque

← ATRÁS

INICIO

SIGUIENTE →

Edificación

Infraestructura

Agricultura

Contacto

LISTA DE PRECIOS
2024
Edición Digital VERS. 2.0

➤ Sistema de riego agrícola ➤ Sistema de riego por compuertas

ACOPLE REPARACIÓN COMPUERTAS CENTRAL SXS 0,5M

CÓDIGO	DIÁM. (plg)	U/E	\$ SIN IVA	\$ CON IVA
2032312*	8	1	\$ 127.490	\$ 151.713
2032316*	10	1	\$ 135.621	\$ 161.389

ACOPLE REPARACIÓN COMPUERTAS CAMPANA CXS 0,5M

CÓDIGO	DIÁM. (plg)	U/E	\$ SIN IVA	\$ CON IVA
2032310*	8	1	\$ 127.490	\$ 151.713
2031549*	10	1	\$ 135.621	\$ 161.389

ACOPLE REPARACIÓN COMPUERTAS ESPIGO EXS 0,5M

CÓDIGO	DIÁM. (plg)	U/E	\$ SIN IVA	\$ CON IVA
2032314*	8	1	\$ 127.490	\$ 151.713
2032318*	10	1	\$ 135.621	\$ 161.389

ACOPLE REPARACIÓN COMPUERTAS CENTRAL SXS 1M

CÓDIGO	DIÁM. (plg)	U/E	\$ SIN IVA	\$ CON IVA
2032311*	8	1	\$ 254.980	\$ 303.426
2032315*	10	1	\$ 271.242	\$ 322.778

ABREVIATURAS

DIÁM. (plg): Diámetro en pulgadas
U/E: Unidad de empaque

*Producto bajo pedido. Consulte tiempo de entrega y cantidad mínima de compra con su asesor comercial y/o área de servicio al cliente.

← ATRÁS

INICIO

SIGUIENTE →

Edificación

Infraestructura

Agricultura

Contacto

LISTA DE PRECIOS
2024
Edición Digital VERS. 2.0

➤ Sistema de riego agrícola ➤ Sistema de riego por compuertas ➤ **Accesorios**

ACOPLE REPARACIÓN COMPUERTAS ESPIGO EXS 1M

CÓDIGO	DIÁM. (plg)	U/E	\$ SIN IVA	\$ CON IVA
2032313*	8	1	\$ 254.980	\$ 303.426
2032317*	10	1	\$ 271.242	\$ 322.778

COMPUERTAS PARA TUBERÍA

CÓDIGO	DIÁM. (plg)	U/E	\$ SIN IVA	\$ CON IVA
9021011	8 Y 10 DAM GATE	1	\$ 23.561	\$ 28.037

ACOPLE REPARACIÓN COMPUERTAS CAMPANA CXS 1M

CÓDIGO	DIÁM. (plg)	U/E	\$ SIN IVA	\$ CON IVA
2032309*	8	1	\$ 254.980	\$ 303.426
2031906*	10	1	\$ 271.242	\$ 322.778

SELLOS ELASTOMÉRICOS TUBERÍA COMPUERTAS

CÓDIGO	DIÁM. (plg)	U/E	\$ SIN IVA	\$ CON IVA
7001959*	8	1	\$ 35.495	\$ 42.239
7001958*	10	1	\$ 48.187	\$ 57.343

ABREVIATURAS

DIÁM. (plg): Diámetro en pulgadas
U/E: Unidad de empaque

*Producto bajo pedido. Consulte tiempo de entrega y cantidad mínima de compra con su asesor comercial y/o área de servicio al cliente.

← ATRÁS

INICIO

SIGUIENTE →

Edificación

Infraestructura

Agricultura

Contacto

LISTA DE PRECIOS
2024
Edición Digital VERS. 2.0

➤ Sistema de riego agrícola ➤ Sistema pozo profundo ➤ **Tubería pozo profundo roscado**



TUBERÍA RDE 21 - 200 PSI POR 6 M

CÓDIGO	DIÁM. (plg)	U/E	\$ SIN IVA	\$ CON IVA
2027203	5	1	\$ 744.481	\$ 885.933
2011033	6	1	\$ 912.052	\$ 1.085.342
2011020	8	1	\$ 2.076.904	\$ 2.471.515

ABREVIATURAS

DIÁM. (plg): Diámetro en pulgadas
U/E: Unidad de empaque

*Producto bajo pedido. Consulte tiempo de entrega y cantidad mínima de compra con su asesor comercial y/o área de servicio al cliente.

← ATRÁS

INICIO

SIGUIENTE →

Edificación

Infraestructura

Agricultura

Contacto

LISTA DE PRECIOS
2024
Edición Digital VERS. 2.0

➤ Sistema de riego agrícola ➤ Sistema pozo profundo ➤ **Tubería pozo profundo campana lisa**



TUBERÍA RDE 21 -CAMPANA LISA POR 6 M

CÓDIGO	DIÁM. (plg)	U/E	\$ SIN IVA	\$ CON IVA
2016236	4	1	\$ 270.772	\$ 322.219
2016238	6	2	\$ 556.300	\$ 661.997
2016240	8	3	\$ 946.308	\$ 1.126.107

ABREVIATURAS

DIÁM. (plg): Diámetro en pulgadas
U/E: Unidad de empaque

*Producto bajo pedido. Consulte tiempo de entrega y cantidad mínima de compra con su asesor comercial y/o área de servicio al cliente.

← ATRÁS

INICIO

SIGUIENTE →

Edificación

Infraestructura

Agricultura

Contacto

LISTA DE PRECIOS
2024
Edición Digital VERS. 2.0

➤ Sistema de riego agrícola ➤ Sistema pozo profundo ➤ **Rejilla - Filtro para pozo profundo**



FILTRO PVC SLOT 40 RDE 21 - 200 PSI

CÓDIGO	DIÁM. (plg)	U/E	\$ SIN IVA	\$ CON IVA
2027205	5	1	\$ 474.334	\$ 564.457

FILTRO PVC SLOT 20 RDE 21 - 200 PSI

CÓDIGO	DIÁM. (plg)	U/E	\$ SIN IVA	\$ CON IVA
2011034	6	1	\$ 597.460	\$ 710.977
2010977	8	1	\$ 1.108.180	\$ 1.318.734

ABREVIATURAS

DIÁM. (plg): Diámetro en pulgadas
U/E: Unidad de empaque

*Producto bajo pedido. Consulte tiempo de entrega y cantidad mínima de compra con su asesor comercial y/o área de servicio al cliente.

← ATRÁS

INICIO

SIGUIENTE →

Edificación

Infraestructura

Agricultura

Contacto

LISTA DE PRECIOS
2024
Edición Digital VERS. 2.0

➤ Sistema de riego agrícola ➤ Sistema para descarga de pozo profundo



DESCARGAS EN 1 1/2"

CÓDIGO	ACCESORIO	U/E	\$ SIN IVA	\$ CON IVA
9072379*	Tubería Colum UPVC 38 mm (1 1/2) 3M Fuerte	1	\$ 183.231	\$ 218.045
9051773*	Adaptador Inferior 1 1/2	1	\$ 335.917	\$ 399.741
9051771*	Adaptador Superior 1 1/2	1	\$ 187.477	\$ 223.098

DESCARGAS EN 2"

CÓDIGO	ACCESORIO	U/E	\$ SIN IVA	\$ CON IVA
9072380*	Tubería Colum UPVC 50 mm (2) 3M Fuerte	1	\$ 240.200	\$ 285.838
9060203*	Adaptador Inferior 2"	1	\$ 749.175	\$ 891.518
9060202*	Adaptador Superior 2"	1	\$ 627.643	\$ 746.895

DESCARGAS EN 3"

CÓDIGO	ACCESORIO	U/E	\$ SIN IVA	\$ CON IVA
9072381*	Tubería Colum UPVC 75mm (3) 3M Fuerte	1	\$ 458.822	\$ 545.998
9060206*	Adaptador Inferior 3"	1	\$ 1.122.988	\$ 1.336.356
9060205*	Adaptador Superior 3"	1	\$ 1.131.788	\$ 1.346.828

ABREVIATURAS

DIÁM. (plg): Diámetro en pulgadas
U/E: Unidad de empaque

*Producto bajo pedido. Consulte tiempo de entrega y cantidad mínima de compra con su asesor comercial y/o área de servicio al cliente.





Planta

Madrid (Cundinamarca)

Km 27 vía Fontibón
Facatativá - Los Alpes
Tel: +57.601.820.0200

Servicio Al Cliente

colombia@alixis-la.com
018000 9188 26
018000 5211 01

Centros de Distribución

Malambo

Calle 4 A # 1 F - 93
Barrio El Tesoro
Tel: +57.605.366.4700
Tel: +57.605.366.4725
Cel: +57 315 649 35 07
Of. Comercial Barranquilla
Cra 55 No. 100 - 51 Of. 605
Centro Empresarial
Blue Gardens

Medellín

Calle 30 No. 40 - 21 Itagüí
Cel: +57.317.501.5591
Cel: +57.317.659.1611

Cali

Carrera 27B # 13-270
Bloque 8 Bodega 2
Zona Industrial Arroyohondo
Cel: +57.317.637.3006

Ventas

Cartagena

Cel: +57.315.682.9051
Cel: +57.316.464.3137

Santa Marta

Cel: +57.317.426.9781

Eje Cafetero

Cel: +57.315.354.1652

Ibagué

Cel: +57.317.648.7453

Villavicencio

Cel: +57.316.478.1253

Bucaramanga

Cel: +57.317.436.7651
Cel: +57.317.436.7645

www.durman.com.co



Durman by Aliaxis Colombia

+57.316.620.9321



ATRÁS

INICIO